

ms studio
 monika szczelbłowska fabryczna 10 64-200 wolsztyn
 + 4 8 5 0 1 5 4 7 2 0 2

PROJEKT przebudowy i zmiany sposobu użytkowania budynku gospodarczo-mieszkalnego na budynek usługowy z częścią biurową na dz. nr ewid.78/1 w Winnej Górze

nazwa rysunku: rzuty i przekroje- inventaryzacja	branża: architektoniczna	stadium: projekt techniczny	skala: 1:200
projektanci:	uprawnienia:	podpis:	data: 12.2021
mgr inż. arch. Monika Szczelbłowska	upr. do projektowania arch. b/o nr 7131/23/P/2003		nr rys.: A.1
mgr inż. arch. Bogna Zawadzka	upr. do projektowania arch. b/o nr 7131/94/P/2000		
sprawdzający:	upr. do projektowania arch. b/o nr WP- OIA/OKK/UpB/29/2006		
mgr inż. arch. Magdalena Góma			



elewacja tylna



elewacja frontowa

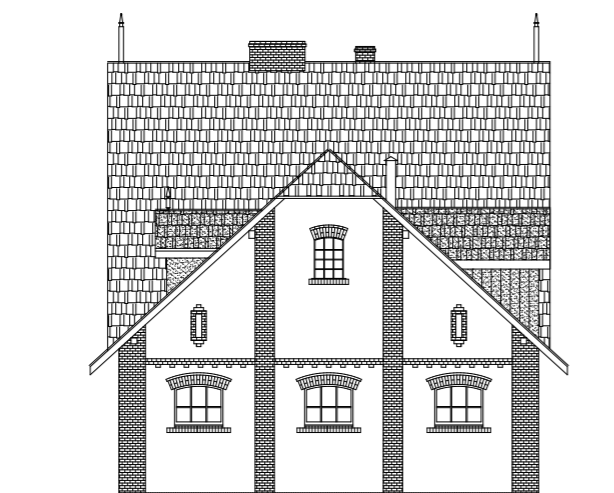

elewacja boczna



ms studio

monika szczelbłowska fabryczna 10 64-200 wolsztyn
+ 4 8 5 0 1 5 4 7 2 0 2

PROJEKT przebudowy i zmiany sposobu użytkowania budynku gospodarczo-mieszkalnego na budynek usługowy z częścią biurową na dz. nr ewid.78/1 w. Winnej Górze

nazwa rysunku:elewacje- inventaryzacja	branża: architektoniczna	stadium: projekt techniczny	skala: 1:200
projektanci:	uprawnienia:	podpis:	data: 12.2021
mgr inż. arch.Monika Szczelbłowska	upr. do projektowania arch. b/lo nr 7131/23/P/2003		nr rys.: A.2
mgr inż. arch. Bogna Zawadzka	upr. do projektowania arch. b/lo nr 7131/94/P/2000		
sprawdzający:	upr. do projektowania arch.b/lo nr WP- OIA/OKK/UpB/29/2006		
mgr inż. arch. Magdalena Góma			

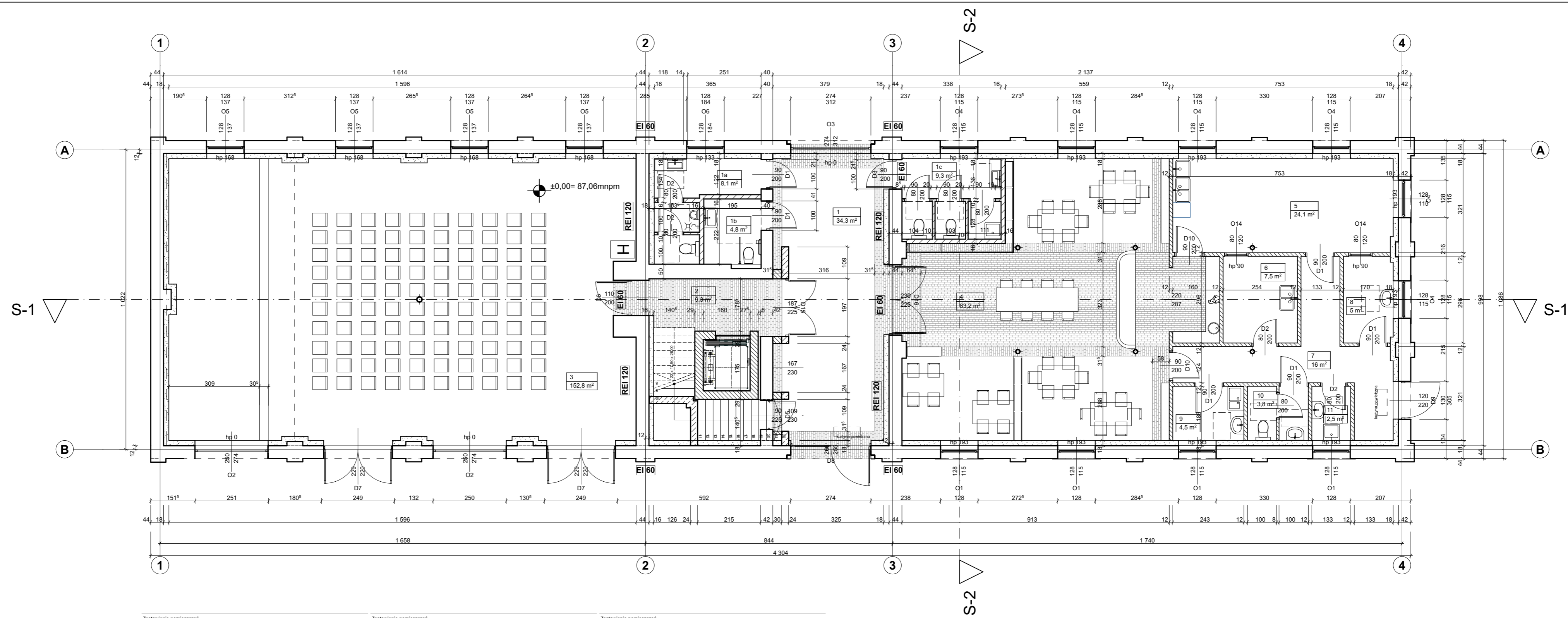

Zestawienie pomieszczeń				Zestawienie pomieszczeń				Zestawienie pomieszczeń						
Kondygnacja	Nr	Nazwa pomieszczenia	Obliczona powierzchnia	wykończenie posadzki	Kondygnacja	Nr	Nazwa pomieszczenia	Obliczona powierzchnia	wykończenie posadzki	Kondygnacja	Nr	Nazwa pomieszczenia	Obliczona powierzchnia	wykończenie posadzki
Poziom 0	1	hol	34,3	mikrocement/ płytki ceramiczne	10	wc	3,8	płytki ceramiczne		1.11	aneks kuchenny	7,3	wykładzina winylowa	
	1a	wc m	8,1	mikrocement	11	pom.gosp.	2,5	płytki ceramiczne		1.12	senwer	5,8	wykładzina winylowa	
	1b	wc nbsp	4,8	mikrocement	Poziom +1	1.1	hol/sekretariat/klaska schodowa na piętro	40,4	drewno podłogowe	1.13	biuro	41,7	drewno podłogowe	
	1c	wc k	9,3	mikrocement	1.2	kaięgowość	14,3	drewno podłogowe	1.14	sala konferencyjna	19,7	drewno podłogowe		
	2	kuchnia	24,1	płytki ceramiczne	1.3	dyrektor administracyjny	12,4	drewno podłogowe	1.15	pom.gosp.	3,4	wykładzina winylowa		
	3	sala konferencyjna	152,8	mikrocement	1.4	korytarz	15,0	drewno podłogowe	1.16	pom.pomocnicze	3,4	wykładzina winylowa		
	4	sala konsumpcyjna z barem	83,2	mikrocement/płytki ceramiczne	1.5	sala konferencyjna/ gabinet dyrektora	28,2	drewno podłogowe	Poziom +2	2.1	pom. techniczne	17,5	wykładzina winylowa	
	5	kuchnia	24,1	płytki ceramiczne	1.6	biuro	12,9	drewno podłogowe						
	6	zmywalnia	7,5	płytki ceramiczne	1.7	wc	5,8	wykładzina winylowa						
	7	korytarz	16,0	płytki ceramiczne	1.8	korytarz	9,5	drewno podłogowe						
	8	rozdziel cateringu	5,0	płytki ceramiczne	1.9	wc k	7,2	wykładzina winylowa						
	9	pom. socjalne	4,5	płytki ceramiczne	1.10	wc m	4,9	wykładzina winylowa						

ms studio
 monika szczelowska fabryczna 10 64-200 wolsztyn
 + 4 8 5 0 1 5 4 7 2 0 2

PROJEKT przebudowy i zmiany sposobu użytkowania budynku gospodarczo- mieszkalnego na budynek usługowy z częścią biurową na dz. nr ewid.78/1 w Winnej Górze

nazwa rysunku: rzut przyziemia	branża: architektoniczna	stadium: projekt techniczny	
projektanci:	uprawnienia:	podpis:	skala: 1:100
mgr inż. arch. Monika Szczelowska	upr. do projektowania arch. b/lo nr 7131/G4/P/2003		data: 12.2021
mgr inż. arch. Bogna Zawadzka	upr. do projektowania arch. b/lo nr 7131/G4/P/2000		nr rys.: A.3
sprawdzający:	upr. do projektowania arch. b/lo nr WP-OIA/OKK/UpB/29/2006		
mgr inż. arch. Magdalena Górna			

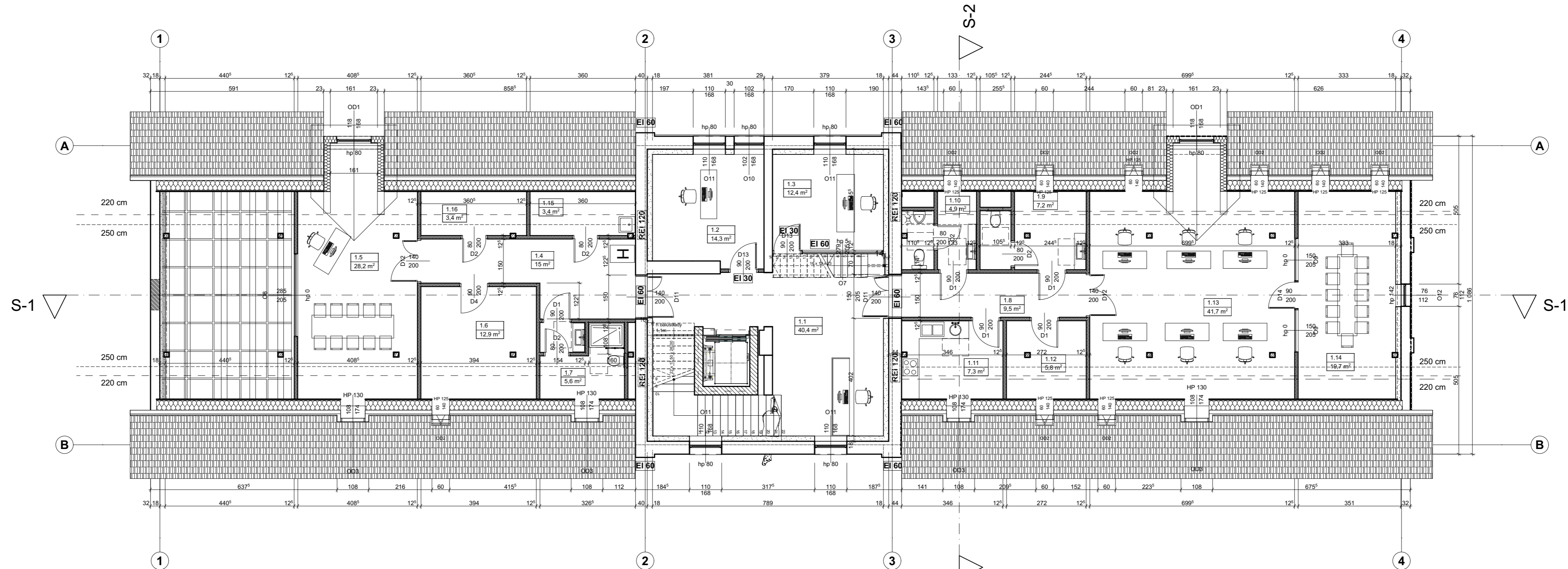

Zestawienie pomieszczeń			
Kondygnacja	Nr	Nazwa pomieszczenia	Obliczona powierzchnia
Poziom 0	1	hol	34,3
	1a	wc m	8,1
	1b	wc npsp	4,8
	1c	wc k	9,3
	2	komunikacja	9,3
	3	sala konferencyjna	152,8
	4	sala konsumpcyjna z barem	83,2
	5	kuchnia	24,1
	6	zmywalnia	7,5
	7	korytarz	16,0
	8	rozdziel katering	5,0
	9	pom. socjalne	4,5

Zestawienie pomieszczeń			
Kondygnacja	Nr	Nazwa pomieszczenia	Obliczona powierzchnia
Poziom +1	10	wc	3,8
	11	pom.gosp.	2,5
	1.1	hol/sekretariat/klatka schodowa na piętro	40,4
	1.2	kalegowość	14,3
	1.3	dyrektor administracyjny	12,4
	1.4	korytarz	15,0
	1.5	sala konferencyjna/gabinet dyrektora	28,2
	1.6	biuro	12,9
	1.7	wc	5,6
	1.8	korytarz	9,5
	1.9	wc k	7,2
	1.10	wc m	4,9

Zestawienie pomieszczeń			
Kondygnacja	Nr	Nazwa pomieszczenia	Obliczona powierzchnia
Poziom +2	1.11	aneks kuchenny	7,3
	1.12	serwer	5,8
	1.13	biuro	41,7
	1.14	sala konferencyjna	19,7
	1.15	pom. gosp.	3,4
	1.16	pom. pomocnicze	3,4
	2.1	pom. techniczne	17,5

ms studio
 monika szczeblowska fabryczna 10 64-200 wolsztyn
 + 4 8 5 0 1 5 4 7 2 0 2

PROJEKT przebudowy i zmiany sposobu użytkowania budynku gospodarczo-mieszkalnego na budynek usługowy z częścią biurową na dz. nr ewid. 78/1 w Winnej Górze

nazwa rysunku: rzut piętra biurowego	branża: architektoniczna	stadium: projekt techniczny
projektanci:	uprawnienia:	podpis:
mgr inż. arch. Monika Szczeblowska	upr. do projektowania arch. b/lo nr 7131/G4/P/2003	data: 12.2021
mgr inż. arch. Bogna Zawadzka	upr. do projektowania arch. b/lo nr 7131/G4/P/2000	nr rys.: A.4.
sprawdzający:	upr. do projektowania arch. b/lo nr WP-OIA/OKK/UpB/29/2006	
mgr inż. arch. Magdalena Górna		

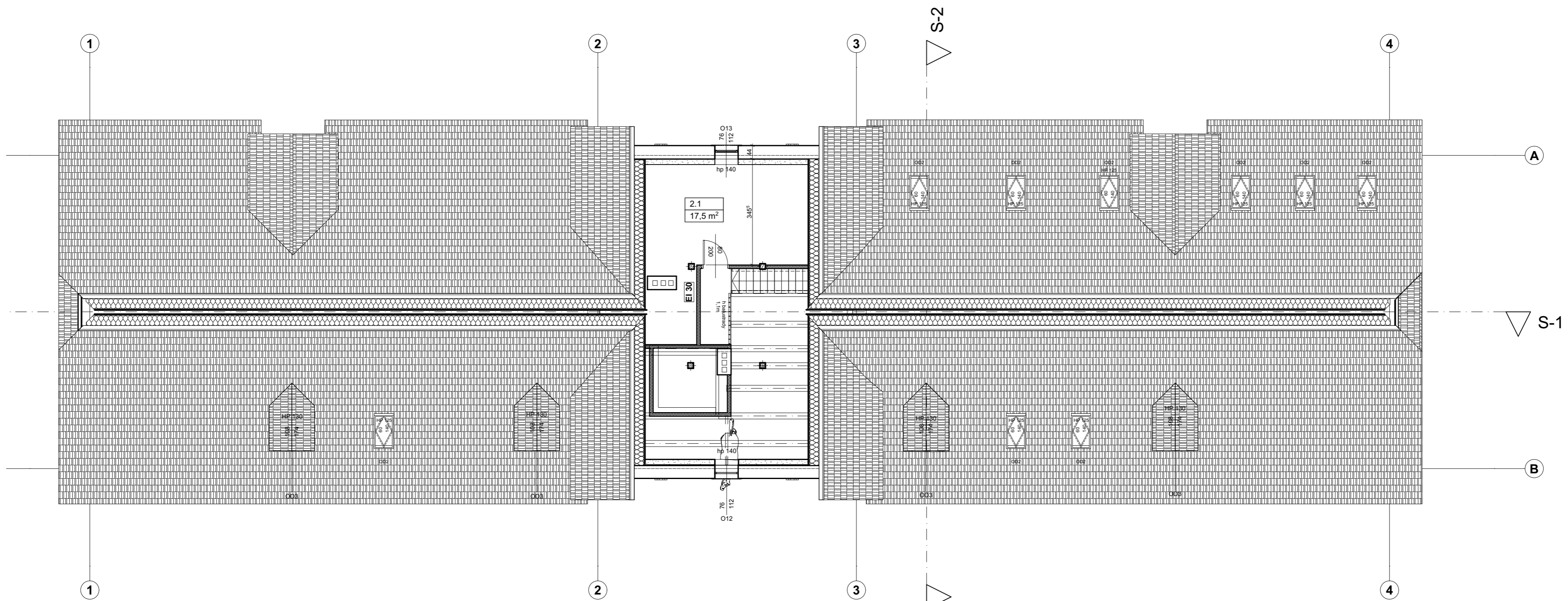

Zestawienie pomieszczeń			
Kondygnacja	Nr	Nazwa pomieszczenia	Obliczona powierzchnia
Poziom 0	1	hol	34,3
	1a	wc m	8,1
	1b	wc nosp	4,8
	1c	wc k	9,3
2		komunikacja	9,3
3		sala konferencyjna	152,8
	4	sala konsumpcyjna z barem	83,2
	5	kuchnia	24,1
	6	zmywalnia	7,5
	7	korytarz	16,0
	8	rozdziel cateringu	5,0
	9	pom. socjalne	4,5

Zestawienie pomieszczeń			
Kondygnacja	Nr	Nazwa pomieszczenia	Obliczona powierzchnia
	10	wc	3,8
	11	pom.gosp.	2,5
Poziom +1	1.1	hol/sekretariat/klatka schodowa na piętro	40,4
	1.2	księgownia	14,3
	1.3	dyrektor administracyjny	12,4
	1.4	korytarz	15,0
	1.5	sala konferencyjna/ gabinet dyrektora	28,2
	1.6	biuro	12,9
	1.7	wc	5,6
	1.8	korytarz	9,5
	1.9	wc k	7,2
	1.10	wc m	4,9

Zestawienie pomieszczeń			
Kondygnacja	Nr	Nazwa pomieszczenia	Obliczona powierzchnia
	1.11	aneks kuchenny	7,3
	1.12	serwer	5,8
	1.13	biuro	41,7
	1.14	sala konferencyjna	19,7
	1.15	pom. gosp	3,4
	1.16	pom. pomocnicze	3,4
Poziom +2	2.1	pom. techniczne	17,5

ms studio
 monika szczelbłowska fabryczna 10 64-200 wolsztyn
 + 4 8 5 0 1 5 4 7 2 0 2

PROJEKT przebudowy i zmiany sposobu użytkowania budynku gospodarczo- mieszkalnego na budynek usługowy z częścią biurową na dz. nr ewid.78/1 w Winnej Górze

nazwa rysunku: rzut poddasza technicznego	branża: architektoniczna	stadium: projekt techniczny	
projektanci:	uprawnienia:	podpis:	skala: 1:100
mgr inż. arch. Monika Szczelbłowska	upr. do projektowania arch. b/0 nr 7131/G3/P/2003		data: 12.2021
mgr inż. arch. Bogna Zawadzka	upr. do projektowania arch. b/0 nr 7131/S4/P/2000		nr rys.: A.5
sprawdzający:	upr. do projektowania arch. b/0 nr WP-OIA/OKK/UpB/29/2006		
mgr inż. arch. Magdalena Górn			

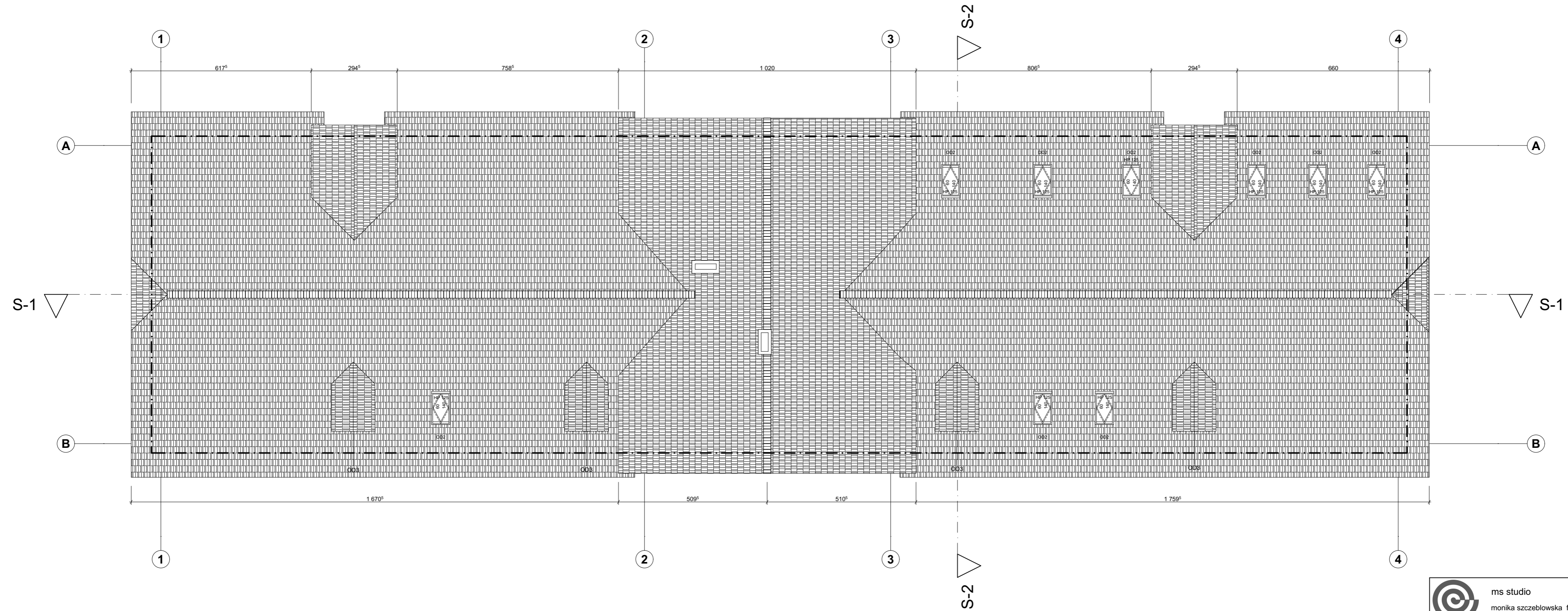

 ms studio monika szczelbłowska fabryczna 10 64-200 wolsztyn + 4 8 5 0 1 5 4 7 2 0 2			
PROJEKT przebudowy i zmiany sposobu użytkowania budynku gospodarczo- mieszkalnego na budynek usługowy z częścią biurową na dz. nr ewid.78/1 w Winnej Górze			
nazwa rysunku: rzut pola dachowych	branża: architektoniczna	stadium: projekt techniczny	
projektanci:	uprawnienia:	podpis:	skala: 1:100
mgr inż. arch. Monika Szczelbłowska	upr. do projektowania arch. b/lo nr 7131/23/P/2003		data: 12.2021
mgr inż. arch. Bogna Zawadzka	upr. do projektowania arch. b/lo nr 7131/94/P/2000		nr rys.: A.6
sprawdzający:	upr. do projektowania arch. b/lo nr WP-OIA/CKK/UpB/29/2006		
mgr inż. arch. Magdalena Górna			

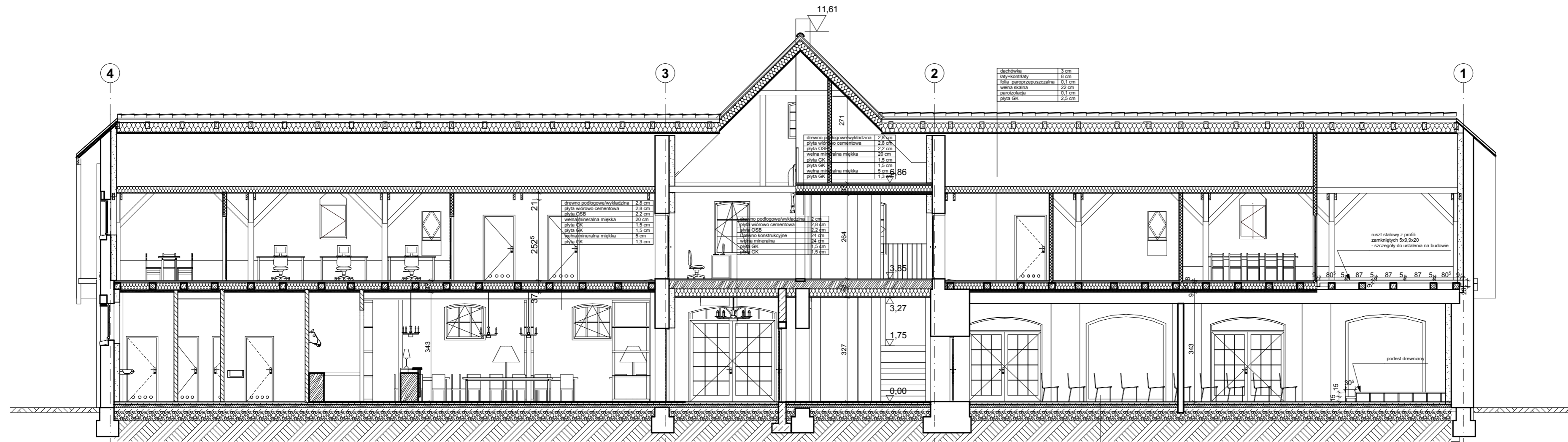

dachówka	3 cm
lasy-kontrłaty	8 cm
folia paroprzepuszczalna	0,1 cm
wetna skalna	22 cm
parocizacja	0,1 cm
plyta GK	2,5 cm

drewno podłogowe/wykładzina	2,8 cm
plyta wodowo cementowa	2,8 cm
plyta OSB	2,2 cm
wetna mineralna miękka	20 cm
plyta GK	1,5 cm
plyta GK	1,5 cm
wetna mineralna miękka	5 cm
plyta GK	1,3 cm

drewno podłogowe/wykładzina	2,8 cm
plyta wodowo cementowa	2,8 cm
plyta OSB	2,2 cm
wetna mineralna miękka	20 cm
plyta GK	1,5 cm
plyta GK	1,5 cm
wetna mineralna miękka	5 cm
plyta GK	1,3 cm

drewno podłogowe/wykładzina	2,8 cm
plyta wodowo cementowa	2,8 cm
plyta OSB	2,2 cm
wetna mineralna miękka	20 cm
plyta GK	1,5 cm
plyta GK	1,5 cm
wetna mineralna miękka	5 cm
plyta GK	1,3 cm

warstwa wykończeniowa (plytki ceramiczne/ mikrocement)	2 cm
izolacja cementowa	4 cm
folia PE	0,02 cm
styropian EPS 200-D36	10 cm
papa podkładowa	0,4 cm
papa podkładowa	0,4 cm
podkład	10 cm
podsyпка piaskowa zag mech.	30 cm
grunt	

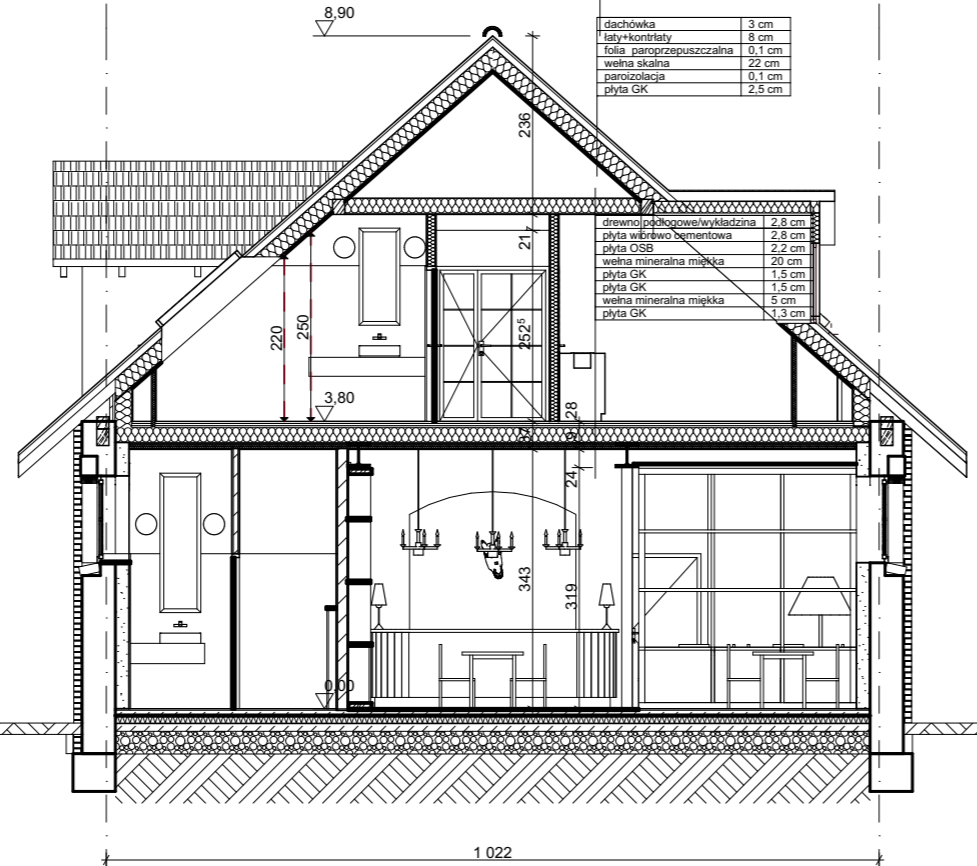

dachówka	3 cm
lasy-kontrłaty	8 cm
folia paroprzepuszczalna	0,1 cm
wetna skalna	22 cm
parocizacja	0,1 cm
plyta GK	2,5 cm

drewno podłogowe/wykładzina	2,8 cm
plyta wodowo cementowa	2,8 cm
plyta OSB	2,2 cm
wetna mineralna miękka	20 cm
plyta GK	1,5 cm
plyta GK	1,5 cm
wetna mineralna miękka	5 cm
plyta GK	1,3 cm



ms studio
 monika szczelbłowska fabryczna 10 64-200 wolsztyn
 + 4 8 5 0 1 5 4 7 2 0 2

PROJEKT przebudowy i zmiany sposobu użytkowania budynku gospodarczo-mieszkalnego na budynek usługowy z częścią biurową na dz. nr ewid. 78/1 w Winnej Górze

nazwa rysunku: przekroje	branża: architektoniczna	stadium: projekt techniczny	
projektanci:	uprawnienia:	podpis:	skala: 1:100
mgr inż. arch. Monika Szczelbłowska	upr. do projektowania arch. b/lo nr 7131/G3/P/2003		data: 12.2021
mgr inż. arch. Bogna Zawadzka	upr. do projektowania arch. b/lo nr 7131/G4/P/2000		nr rys.: A.7
sprawdzający:	upr. do projektowania arch. b/lo nr WP-OIA/CKK/UpB/29/2006		
mgr inż. arch. Magdalena Górn			

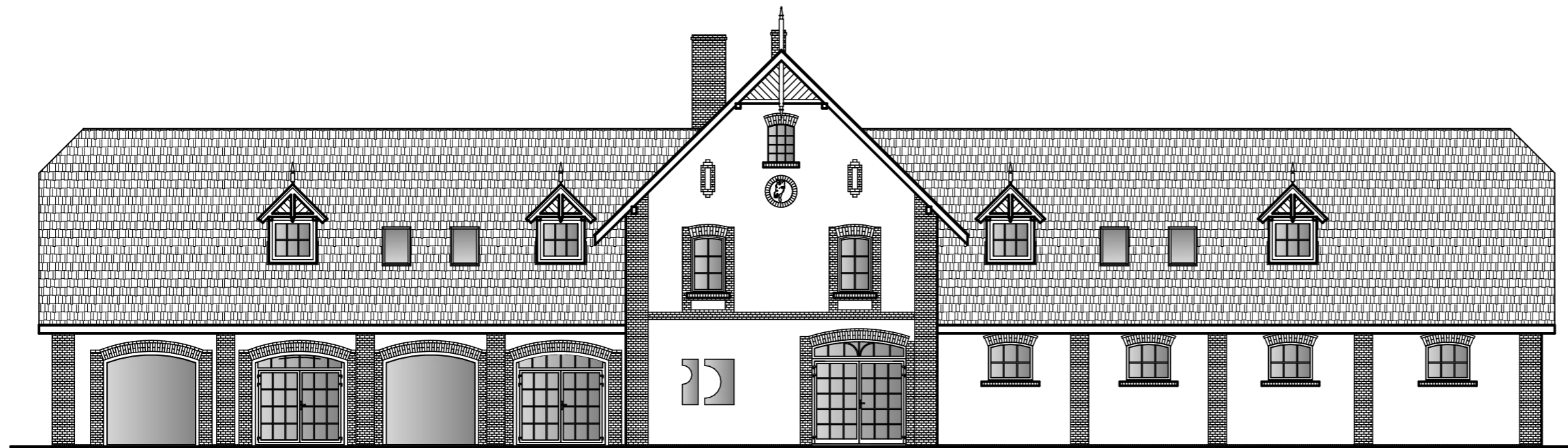

elevacja frontowa

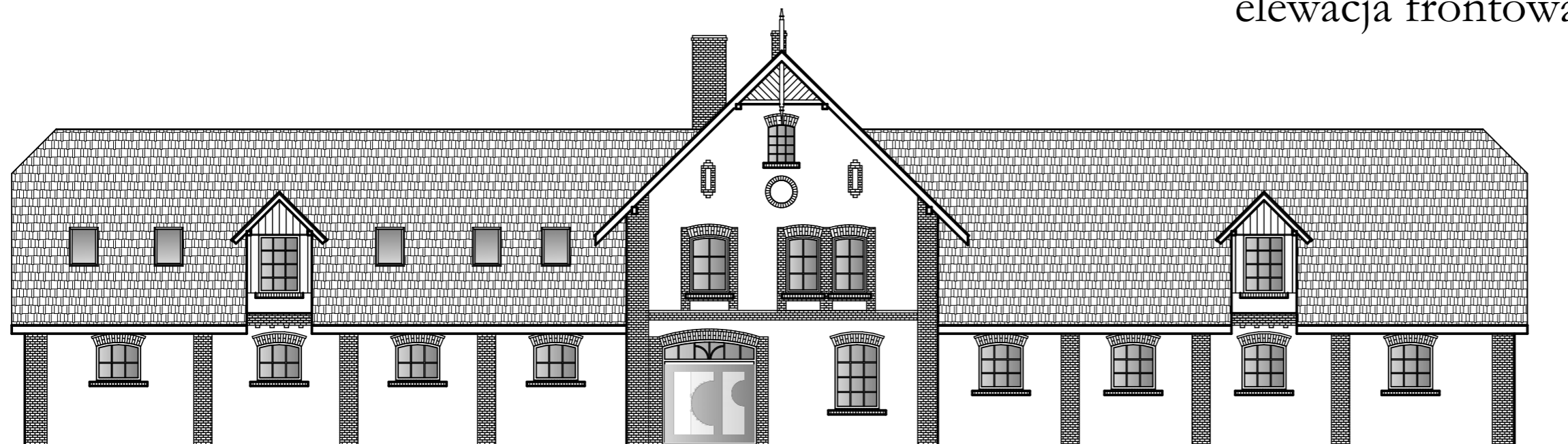

elevacja tylna



elevacja boczna



ms studio

monika szczelbłowska fabryczna 10 64-200 wolsztyn
+ 4 8 5 0 1 5 4 7 2 0 2

PROJEKT przebudowy i zmiany sposobu użytkowania budynku gospodarczo-mieszkalnego na budynek usługowy z częścią biurową na dz. nr ewid.78/1 w. Winnej Górze

nazwa rysunku:elewacje	branża: architektoniczna	stadium: projekt techniczny	
projektanci:	uprawnienia:	podpis:	1 : 150
mgr inż. arch.Monika Szczelbłowska	upr. do projektowania arch. b/lo nr 7131/23/P/2003		data: 12.2021
mgr inż. arch. Bogna Zawadzka	upr. do projektowania arch. b/lo nr 7131/94/P/2000		nr rys.: A.8
sprawdzający:	upr. do projektowania arch.b/lo nr WP- OIA/OKK/UpB/29/2006		
mgr inż. arch. Magdalena Góma			



ms studio

monika szczablowska fabryczna 10 64-200 wolsztyn
+ 4 8 5 0 1 5 4 7 2 0 2

PROJEKT przebudowy i zmiany sposobu użytkowania budynku gospodarczo- mieszkalnego na budynek usługowy z częścią biurową na dz. nr ewid.78/1 w. Winnej Górze

nazwa rysunku: wizualizacje- sala konferencyjna	branża: architektoniczna	stadium: projekt techniczny	
projektanci:	uprawnienia:	podpis:	skala:
mgr inż. arch. Monika Szczablowska	upr. do projektowania arch. b/lo nr 7131/23/P/2003		data: 12.2021
mgr inż. arch. Bogna Zawadzka	upr. do projektowania arch. b/lo nr 7131/94/P/2000		nr rys.: A.9
sprawdzający:	upr. do projektowania arch. b/lo nr WP-OIA/OKK/UpB/29/2006		
mgr inż. arch. Magdalena Góma			



ms studio

monika szczelbłowska fabryczna 10 64-200 wolsztyn
+ 4 8 5 0 1 5 4 7 2 0 2

PROJEKT przebudowy i zmiany sposobu użytkowania budynku gospodarczo- mieszkalnego na budynek usługowy z częścią biurową na dz. nr ewid.78/1 w. Winnej Górze

nazwa rysunku:wizualizacje- hol	branża: architektoniczna	stadium: projekt techniczny	
projektanci:	uprawnienia:	podpis:	skala: 1:2
mgr inż. arch.Monika Szczelbłowska	upr. do projektowania arch. b/lo nr 7131/23/P/2003		data: 12.2021
mgr inż. arch. Bogna Zawadzka	upr. do projektowania arch. b/lo nr 7131/94/P/2000		nr rys.: A.10
sprawdzający:	upr. do projektowania arch.b/lo nr WP- OIA/OKK/UpB/29/2006		
mgr inż. arch. Magdalena Góma			



ms studio

monika szczelbłowska fabryczna 10 64-200 wolsztyn
+ 4 8 5 0 1 5 4 7 2 0 2

PROJEKT przebudowy i zmiany sposobu użytkowania budynku gospodarczo-mieszkalnego na budynek usługowy z częścią biurową na dz. nr ewid.78/1 w. Winnej Górze

nazwa rysunku:wizualizacje - sala konsumpcyjna	branża: architektoniczna	stadium: projekt techniczny	
projektanci:	uprawnienia:	podpis:	skala: 1:2,22
mgr inż. arch. Monika Szczelbłowska	upr. do projektowania arch. b/lo nr 7131/23/P/2003		data: 12.2021
mgr inż. arch. Bogna Zawadzka	upr. do projektowania arch. b/lo nr 7131/94/P/2000		nr rys.: A.11
sprawdzający:	upr. do projektowania arch.b/lo nr WP-OIA/OKK/UpB/29/2006		
mgr inż. arch. Magdalena Góma			

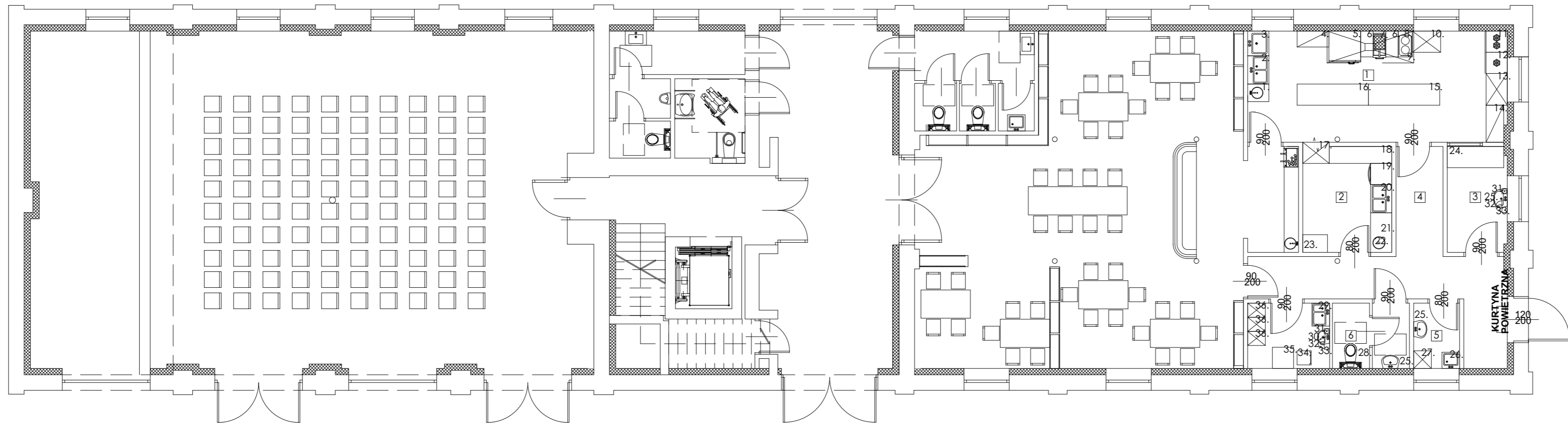

ZESTAWIENIE POMIESZCZEN	
1. KUCHNIA	24,1
2. ZMYWALNIA	7,5
3. POMIESZCZENIE ROZDZIAŁU CATEINGU	5,0
4. KORTAZ	16,0
5. POMIESZCZENIE GOSPODARCZE	2,5
6. WC DLA PERSONELU	3,9
7. POMIESZCZENIE SOCJALNE	4,5
8. SALA KONSUMPCYJNA Z BAREM	81,3

WYKAZ PODSTAWOWEGO WYPOSAŻENIA	
1. UMYWALKA OKRĄGLA W BLACIE	
2. ZLEWOZMYWAK 2-KOMOROWY+SZAFKA	
3. BĄSEŃ DO MYCIA GARÓW (GN)	
4. REGAŁ WYDAWCZY 5 - PÓŁKOWY	
5. PIEC KONWEKCYJNY 6 - PÓŁKOWY	
6. STANOWISKO NEUTRALNE Z SZAFKĄ I PÓŁKĄ	
7. FRYTOWNICA ELEKTRYCZNA	
1. KOSZYKOWA + PODSTAWA	
8. TRZOSŃ KUCHENNY 2 - PŁYTIOWY	
9. OKAP NA WIEWNO-WYCIĄGOWY	
10. SZAFKA 800x600	
11. ZAMRAZARKA	
12. CHŁODZIARKA	
13. SZAFKA ZAMYKANA 4-PÓŁKOWA 800x600	
14. REGAŁ	
15. STÓŁ ROBOCZY	
16. BLAT NA GOTOWE DANIA	
17. SZAFKA 2-STRONNA	
18. STÓŁ POMOCNICZY	
19. ZMYWARKO-WYPIJARKA DO NACZYŃ NA PODSTAWIE	
20. ZLEWOZMYWAK 2-KOMOROWY+SZAFKA	
21. BLAT SEGREGACYJNY	
22. POJEMNIK NA ODPADY KONSUMPCYJNE	
23. REGAŁ NA BRUDNE NACZYNIA	
24. STÓŁ NA TERMOROXY	
25. UMYWALKA FAJANSOWA "50"	
26. ZLEW GOSPODARCZY NA h=0,5m	
27. SZAFKA NA SPRZĘT PORZĄDKOWY	
28. MUSZLA USTĘPOWA Z SEDESEM	
29. ZLEWOZMYWAK 1,5-KOMOROWY+SZAFKA	
30. UMYWALKA FAJANSOWA "40"	
31. POJEMNIK NA MYDŁO W PŁYŃIE	
32. POJEMNIK NA ODPADY	
33. POJEMNIK NA REZYNKI PAPIEROWE	
34. KRZESŁO ŁATWO ZMYWALNE	
35. STOLIK JADALNIANY 60x60cm	
36. SZAFKA ODZIEŻOWA 2-DZIELNA 400x500	



ms studio
 monika szczelbłowska fabryczna 10 64-200 wolsztyn
 + 4 8 5 0 1 5 4 7 2 0 2

PROJEKT przebudowy i zmiany sposobu użytkowania budynku gospodarczo-mieszkalnego na budynek usługowy z częścią biurową na dz. nr ewid.78/1 w Winniej Górze

nazwa rysunku: technologia	branża: architektoniczna	stadium: projekt techniczny
projektanci:	uprawnienia:	podpis:
mgr inż. arch. Monika Szczelbłowska	upr. do projektowania arch. b/0 nr 7131/64/P/2003	data: 12.2021
mgr inż. arch. Bogna Zawadzka	upr. do projektowania arch. b/0 nr 7131/94/P/2000	nr rys.: A.12
sprawdzający:	upr. do projektowania arch. b/0 nr WP-OIA/OKK/UpB/29/2006	
mgr inż. arch. Magdalena Górna		

Zestawienie stolarki drzwiowej													
ID Elementu	D1	D1	D1	D1	D2	D2	D2	D2	D3	D4	D5	D5	D6
Nazwa kondygnacji macierzystej	Poziom 0	Poziom 0	Poziom +1	Poziom +1	Poziom 0	Poziom 0	Poziom +1	Poziom +1	Poziom 0	Poziom +1	Poziom 0	Poziom +2	Poziom 0
Położenie	Wnętrze	Wnętrze	Wnętrze	Wnętrze	Wnętrze	Wnętrze	Wnętrze	Wnętrze	Wnętrze	Wnętrze	Niezdefiniowane	Wnętrze	Wnętrze
Rozmiar Szer. x Wys.	90×200	90×200	90×200	90×200	80×200	80×200	80×200	80×200	90×200	90×200	90×225	80×200	110×200
Wymiary otworu w ścianie	100×205	100×205	100×205	100×205	90×205	90×205	90×205	90×205	100×205	100×205	100×230	90×205	120×205
Ilość	2	4	2	3	3	5	2	3	1	1	1	1	1
Orientacja	P	L	P	L	P	L	P	L	P	L	P	P	L
Rzut													
Elewacja													
Klasa odporności ogniowej	-	-	-	-	-	-	-	-	EI 60	-	-	-	EI 60



Zestawienie stolarki drzwiowej													
ID Elementu	D7	D8	D9	D10	D10	D11	D11	D12	D12	D13	D14	D15	D16
Nazwa kondygnacji macierzystej	Poziom 0	Poziom 0	Poziom 0	Poziom 0	Poziom 0	Poziom +1	Poziom +1	Poziom +1	Poziom +1	Poziom +1	Poziom +1	Poziom 0	Poziom 0
Położenie	Zewnątrz	Zewnątrz	Zewnątrz	Wnętrze	Wnętrze	Wnętrze	Wnętrze	Wnętrze	Wnętrze	Wnętrze	Wnętrze	Wnętrze	Wnętrze
Rozmiar Szer. x Wys.	234 ⁵ ×264	266×255	120×220	90×200	90×200	140×200	140×200	140×200	140×200	150×205	150×205	187×225	230×225
Wymiary otworu w ścianie	234 ⁵ ×264	274×300	130×305	100×205	100×205	150×205	150×205	150×205	150×205	100×205	100×205	197×230	240×230
Ilość	2	1	1	1	1	1	1	1	1	2	1	1	1
Orientacja	P	L	P	L	P	L	P	L	P	L	P	P	P
Rzut													
Elewacja													
Klasa odporności ogniowej	-	-	-	-	-	EI 60	EI 60	-	-	EI 60	-	-	EI 60

 **ms studio**
monika szczeblowska fabryczna 10 64-200 wolsztyn
+ 4 8 5 0 1 5 4 7 2 0 2

PROJEKT przebudowy i zmiany sposobu użytkowania budynku gospodarczo-mieszkalnego na budynek usługowy z częścią biurową na dz. nr ewid.78/1 w Winnej Górze

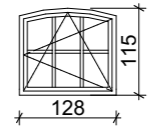
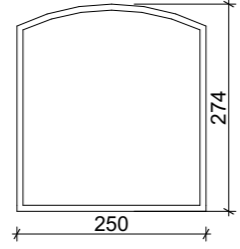
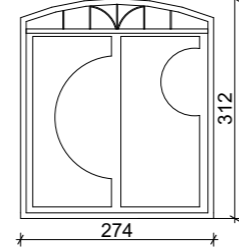
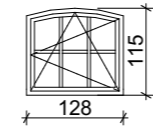
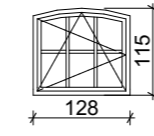
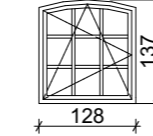
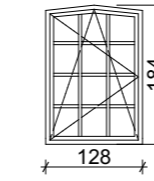
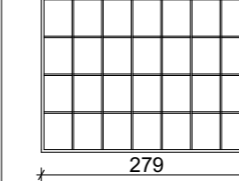
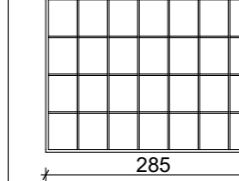
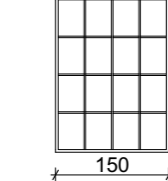
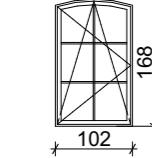
nazwa rysunku: zestawienie drzwi	branża: architektoniczna	stadium: projekt techniczny	
projektanci:	uprawnienia:	podpis:	skala:
mgr inż. arch. Monika Szczeblowska	upr. do projektowania arch. b/0 nr 7151/G3P/2003		data: 12.2021
mgr inż. arch. Bogna Zawadzka	upr. do projektowania arch. b/0 nr 7151/G4P/2000		nr rys.: A.13
sprawdzający:	upr. do projektowania arch. b/0 nr WP-OIA/OKK/UpB/29/2006		
mgr inż. arch. Magdalena Górna			

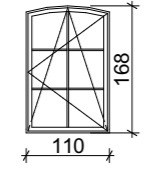
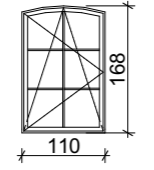
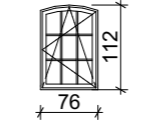
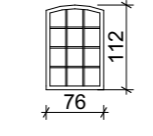
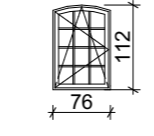
ZE-21.1 okna kopiu 1											
ID Elementu	O1	O2	O3	O4	O4	O5	O6	O7	O8	O9	O10
Nazwa kondygnacji macierzystej	Poziom 0	Poziom 0	Poziom 0	Poziom 0	Poziom 0	Poziom 0	Poziom 0	Poziom +1	Poziom +1	Poziom +1	Poziom +1
Położenie	Zewnątrz	Zewnątrz	Zewnątrz	Niezdefiniowane	Niezdefiniowane	Niezdefiniowane	Niezdefiniowane	Wnętrze	Wnętrze	Wnętrze	Zewnątrz
Rozmiar Szer. x Wys.	128×115	250×274	274×312	128×115	128×115	128×137	128×184	279×205	285×205	150×205	102×168
Wymiary otworu w ścianie	128×115	250×274	274×312	128×115	128×115	128×137	128×184	279×205	285×205	150×205	102×168
Ilość	4	2	1	2	4	4	1	1	1	2	1
Orientacja	P			P	L	L	L				L
Elewacja											
Klasa odporności ogniowej	-	-	-	-	-	-	-	EI 60	EI 15	-	-

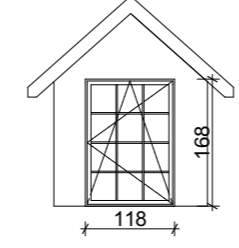
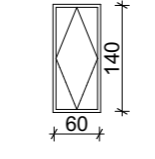
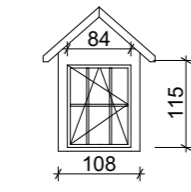
ZE-21.1 okna kopiu 1									
ID Elementu	O11	O11	O12	O12	O13	O14	OD1	OD2	OD3
Nazwa kondygnacji macierzystej	Poziom +1	Poziom +1	Poziom +1	Poziom +2	Poziom +2	Poziom 0	Poziom +1	Poziom +1	Poziom +1
Położenie	Zewnątrz	Zewnątrz	Zewnątrz	Zewnątrz	Zewnątrz	Wnętrze	Zewnątrz	Zewnątrz	Zewnątrz
Rozmiar Szer. x Wys.	110×168	110×168	76×112	76×112	76×112	80×120	118×168	---	---
Wymiary otworu w ścianie	110×168	110×168	76×112	76×112	76×112	80×120	118×168	---	---
Ilość	1	3	1	1	1	2	2	10	4
Orientacja	P	L	P		L		P	---	---
Elewacja						 okno podawcze			
Klasa odporności ogniowej	-	-	-	-	-	-	-	-	-



ms studio
monika szczelbłowska fabryczna 10 64-200 wolsztyn
+ 4 8 5 0 1 5 4 7 2 0 2

PROJEKT przebudowy i zmiany sposobu użytkowania budynku gospodarczo-mieszkalnego na budynek usługowy z częścią biurową na dz. nr ewid. 78/1 w Winnej Górze

nazwa rysunku: zestawienie okna	branża: architektoniczna	stadium: projekt techniczny	
projektanci:	uprawnienia:	podpis:	skala: 1:1
mgr inż. arch. Monika Szczelbłowska	upr. do projektowania arch. b/lo nr 7131/G3/P/2003		data: 12.2021
mgr inż. arch. Bogna Zawadzka	upr. do projektowania arch. b/lo nr 7131/G4/P/2000		nr rys.: A.14
sprawdzający:	upr. do projektowania arch. b/lo nr WP-OIA/CKK/UpB/29/2006		
mgr inż. arch. Magdalena Górna			

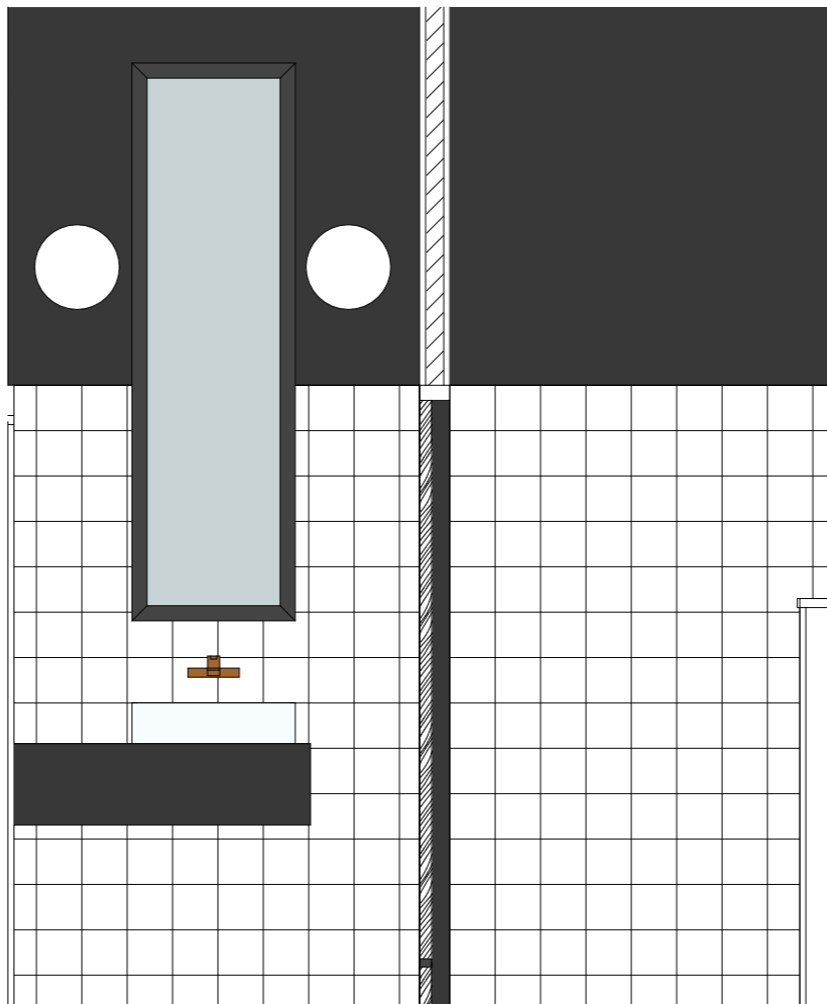
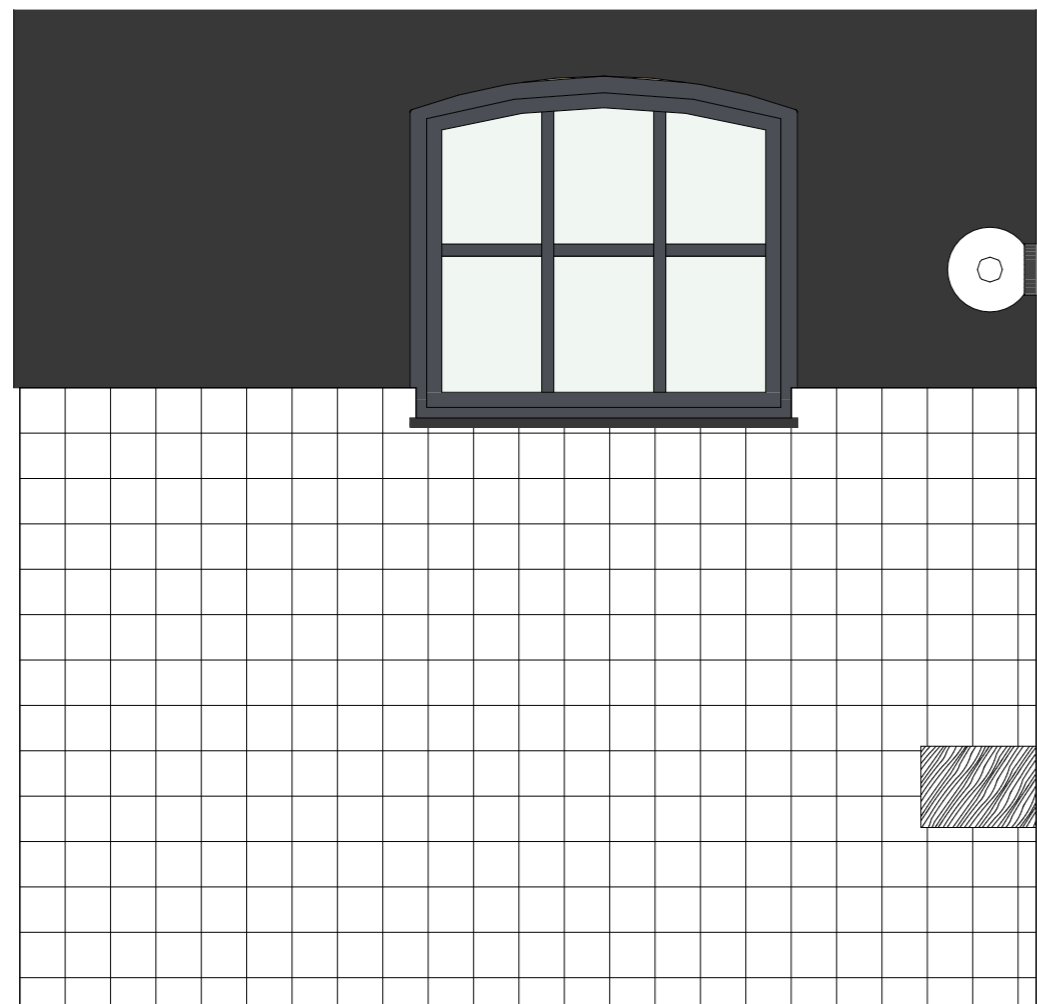
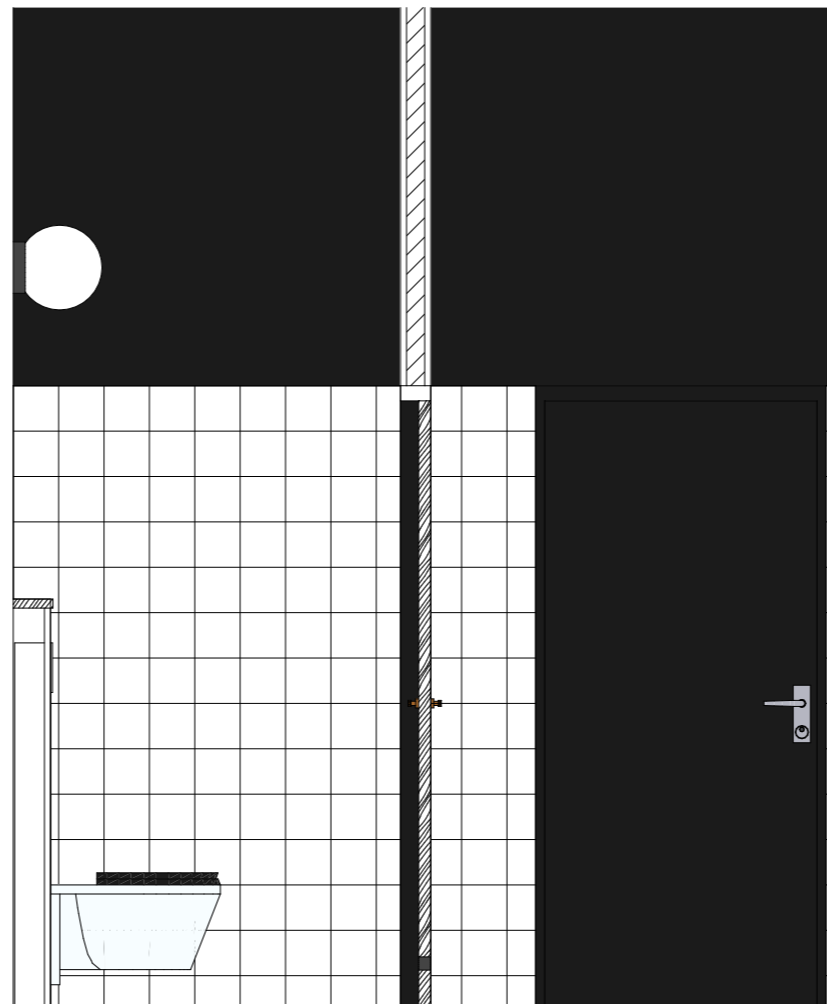
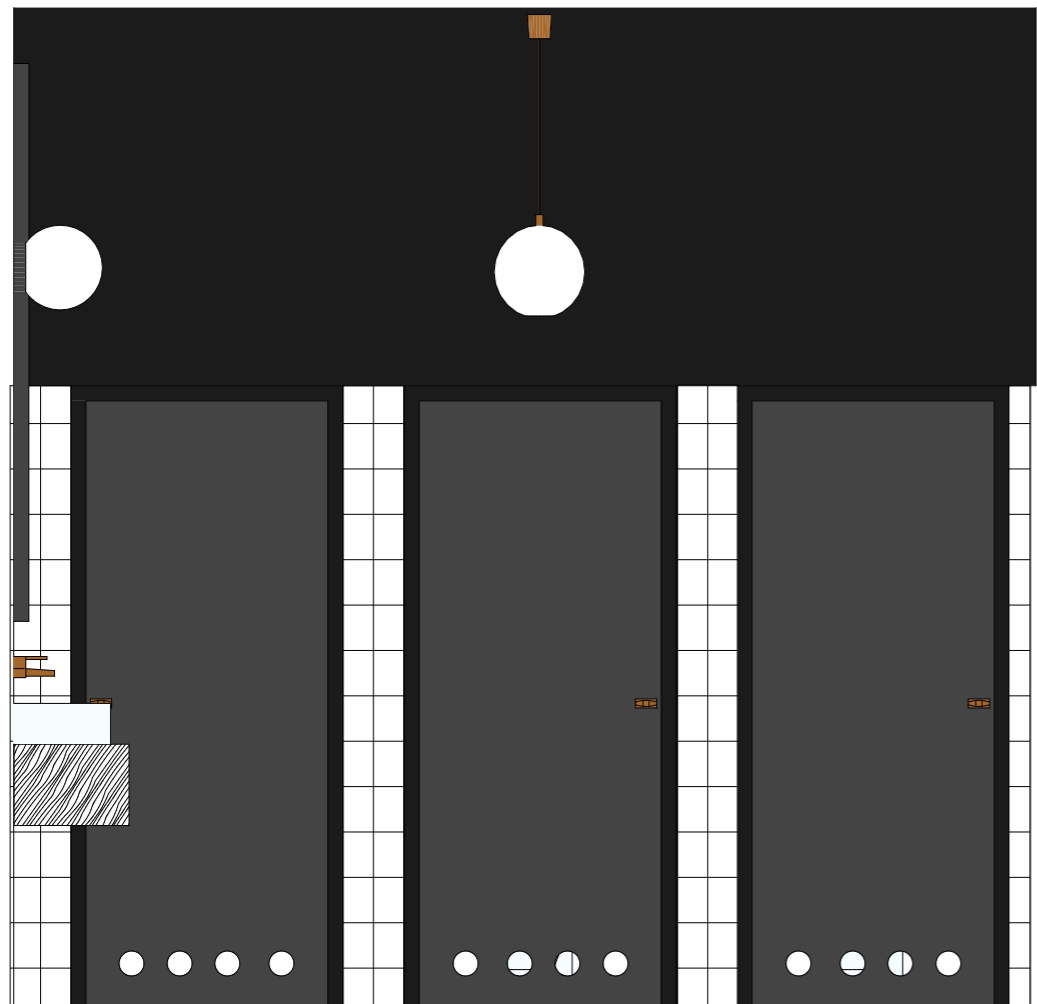

ms studio

monika szczelbłowska fabryczna 10 64-200 wolsztyn
+ 4 8 5 0 1 5 4 7 2 0 2

PROJEKT przebudowy i zmiany sposobu użytkowania budynku gospodarczo-mieszkalnego na budynek usługowy z częścią biurową na dz. nr ewid.78/1 w. Winnej Górze

nazwa rysunku:kłady ścian wc kobiet parter	branża: architektoniczna	stadium: projekt techniczny	skala: 1:25
projektanci:	uprawnienia:	podpis:	data: 12.2021
mgr inż. arch. Monika Szczelbłowska	upr. do projektowania arch. b/lo nr 7131/23/P/2003		nr rys.:
mgr inż. arch. Bogna Zawadzka	upr. do projektowania arch. b/lo nr 7131/94/P/2000		A.15
sprawdzający:	upr. do projektowania arch.b/lo nr WP-OIA/OKK/UpB/29/2006		
mgr inż. arch. Magdalena Górna			

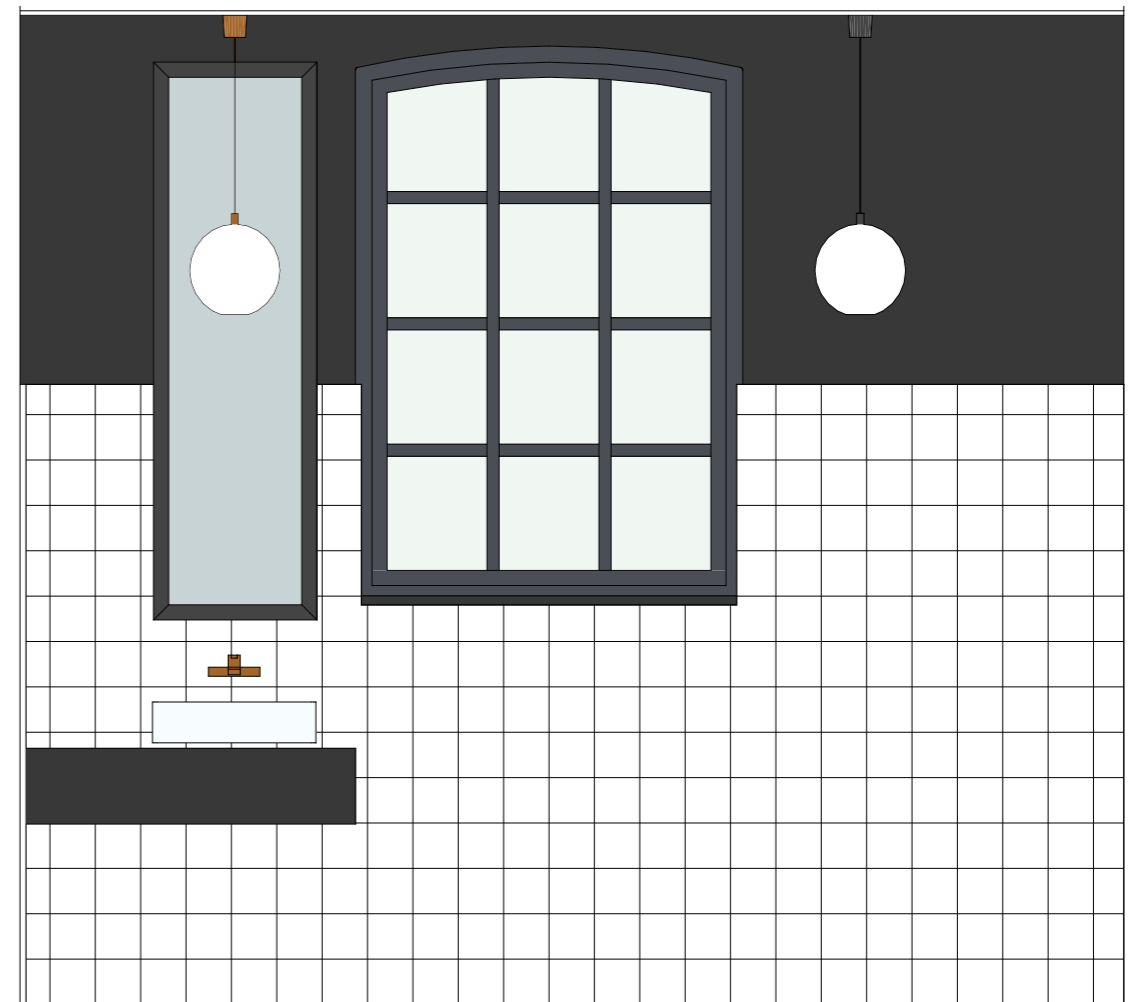
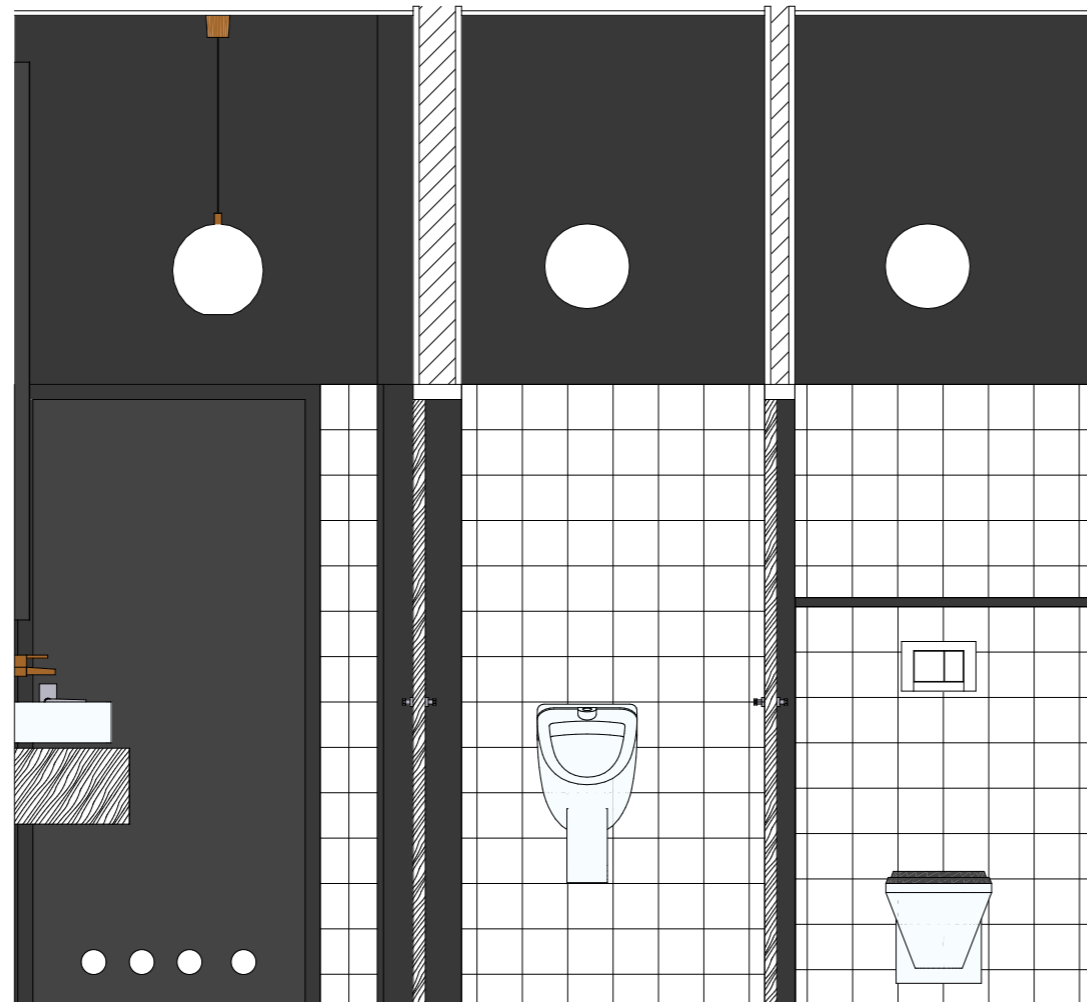
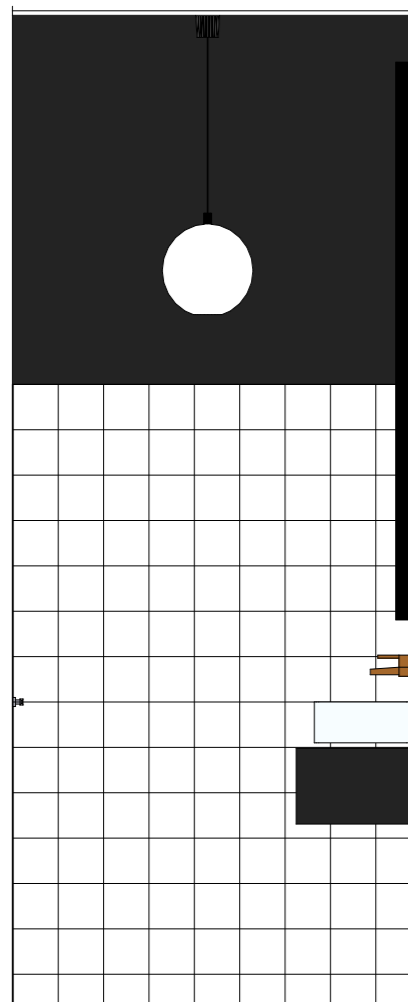

ms studio

monika szczelbłowska fabryczna 10 64-200 wolsztyn
+ 4 8 5 0 1 5 4 7 2 0 2

PROJEKT przebudowy i zmiany sposobu użytkowania budynku gospodarczo- mieszkalnego na budynek usługowy z częścią biurową na dz. nr ewid.78/1 w. Winnej Górze

nazwa rysunku:klady ścian wc męski parter	branża: architektoniczna	stadium: projekt techniczny	skala: 1:25
projektanci:	uprawnienia:	podpis:	data: 12.2021
mgr inż. arch.Monika Szczelbłowska	upr. do projektowania arch. b/lo nr 7131/23/P/2003		nr rys.: A.16
mgr inż. arch. Bogna Zawadzka	upr. do projektowania arch. b/lo nr 7131/94/P/2000		
sprawdzający:	upr. do projektowania arch.b/lo nr WP-OIA/OKK/UpB/29/2006		
mgr inż. arch. Magdalena Góma			

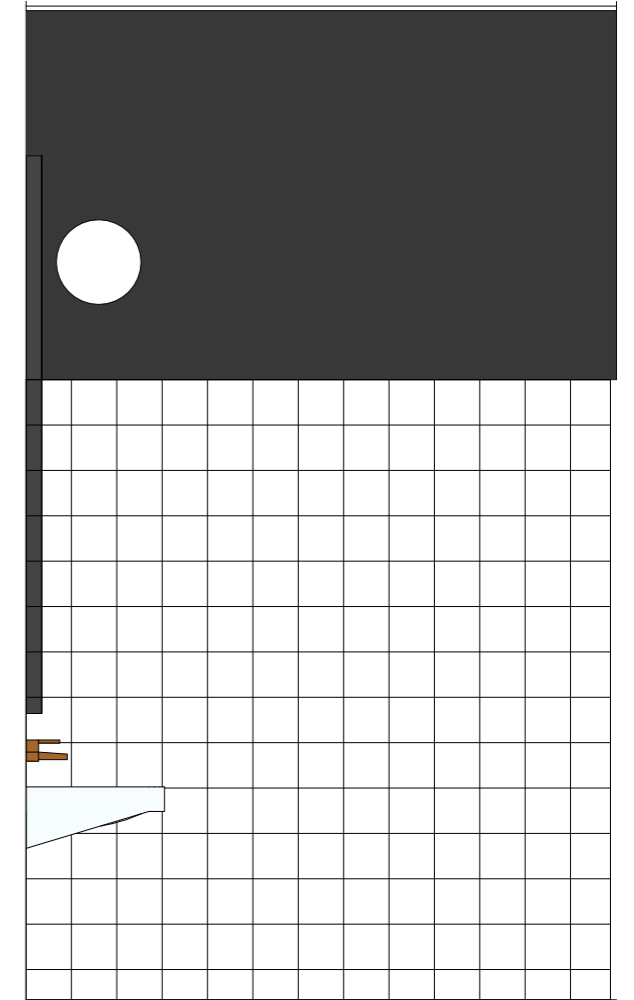
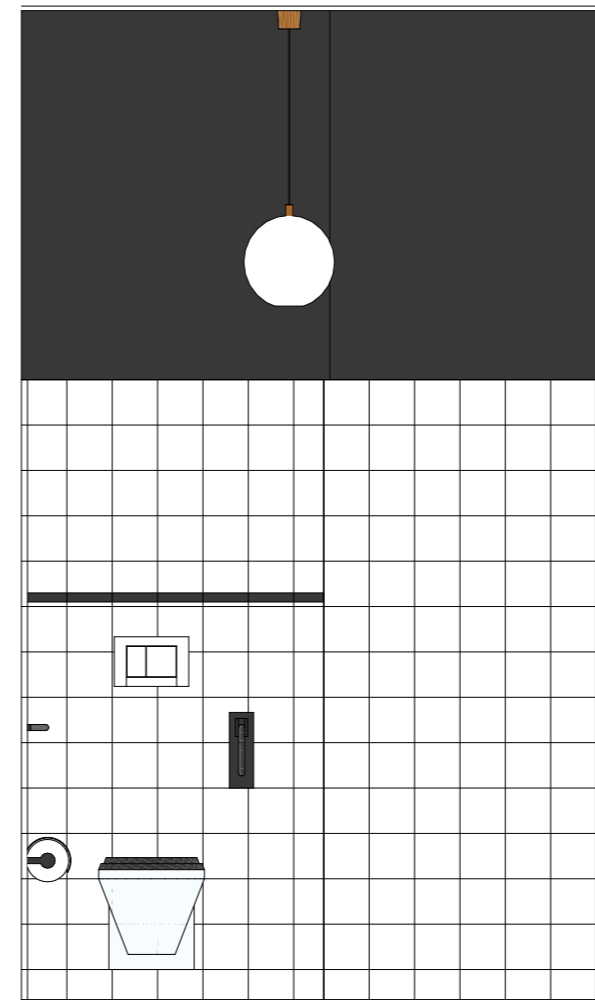
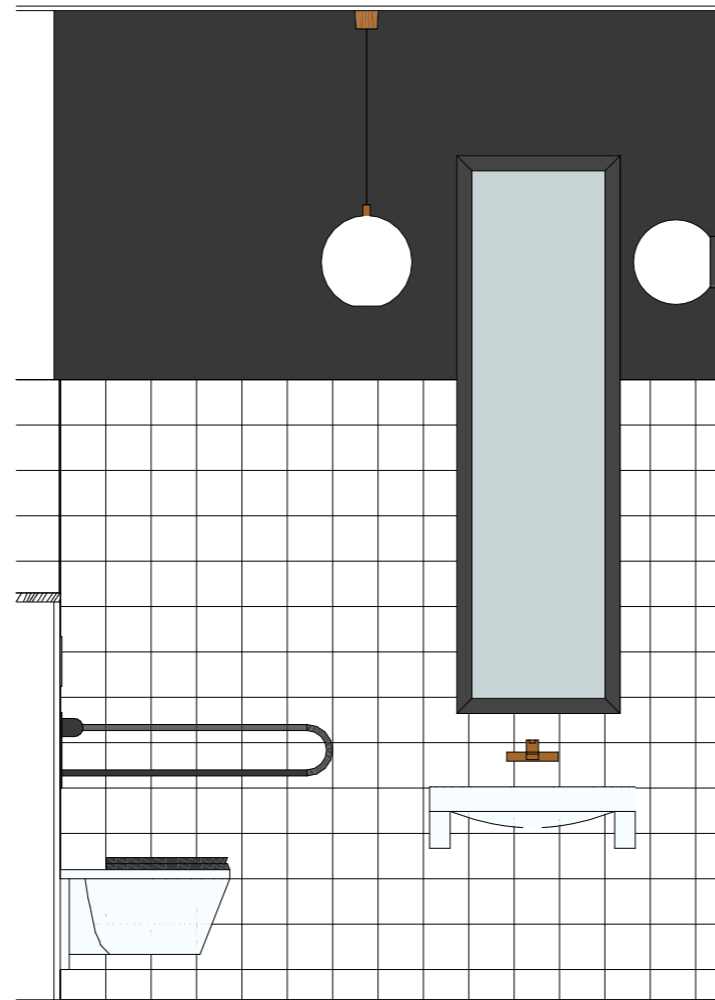
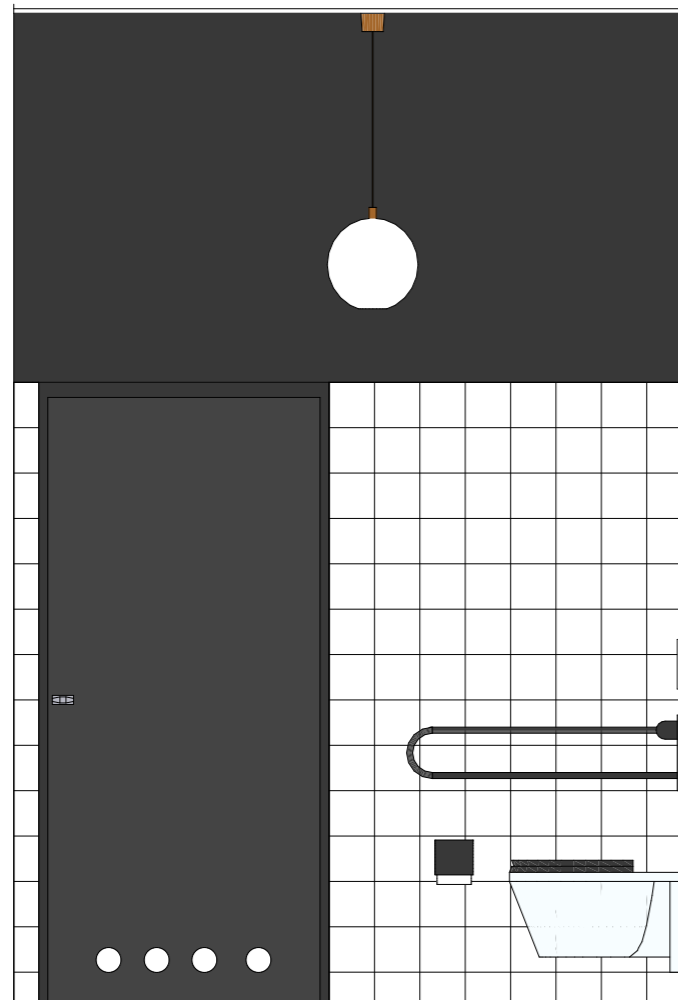

ms studio

monika szczelbłowska fabryczna 10 64-200 wolsztyn
+ 4 8 5 0 1 5 4 7 2 0 2

PROJEKT przebudowy i zmiany sposobu użytkowania budynku gospodarczo-mieszkalnego na budynek usługowy z częścią biurową na dz. nr ewid.78/1 w Winnej Górze

nazwa rysunku:kłady ścian wc dla niepełnosprawnych	branża: architektoniczna	stadium: projekt techniczny	skala: 1:25
projektanci:	uprawnienia:	podpis:	data: 12.2021
mgr inż. arch. Monika Szczelbłowska	upr. do projektowania arch. b/lo nr 7131/23/P/2003		nr rys.: A.17
mgr inż. arch. Bogna Zawadzka	upr. do projektowania arch. b/lo nr 7131/94/P/2000		
sprawdzający:	upr. do projektowania arch. b/lo nr WP-OIA/OKK/UpB/29/2006		
mgr inż. arch. Magdalena Góma			

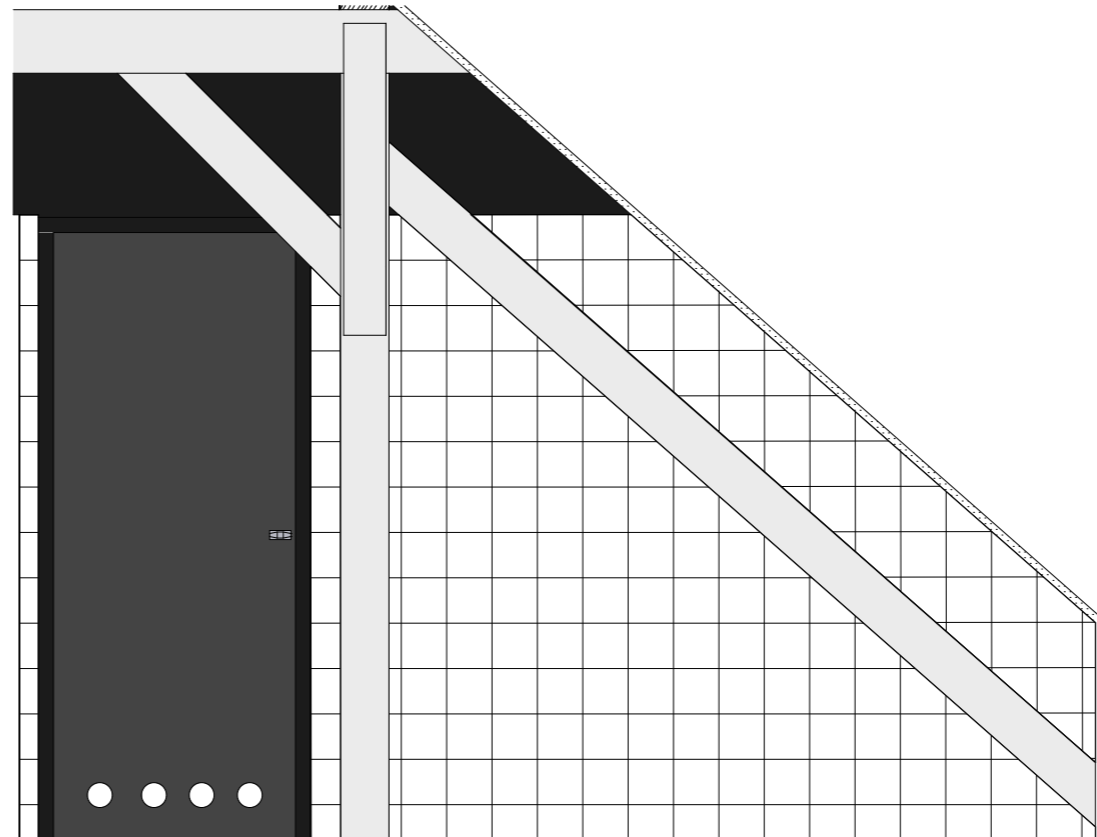
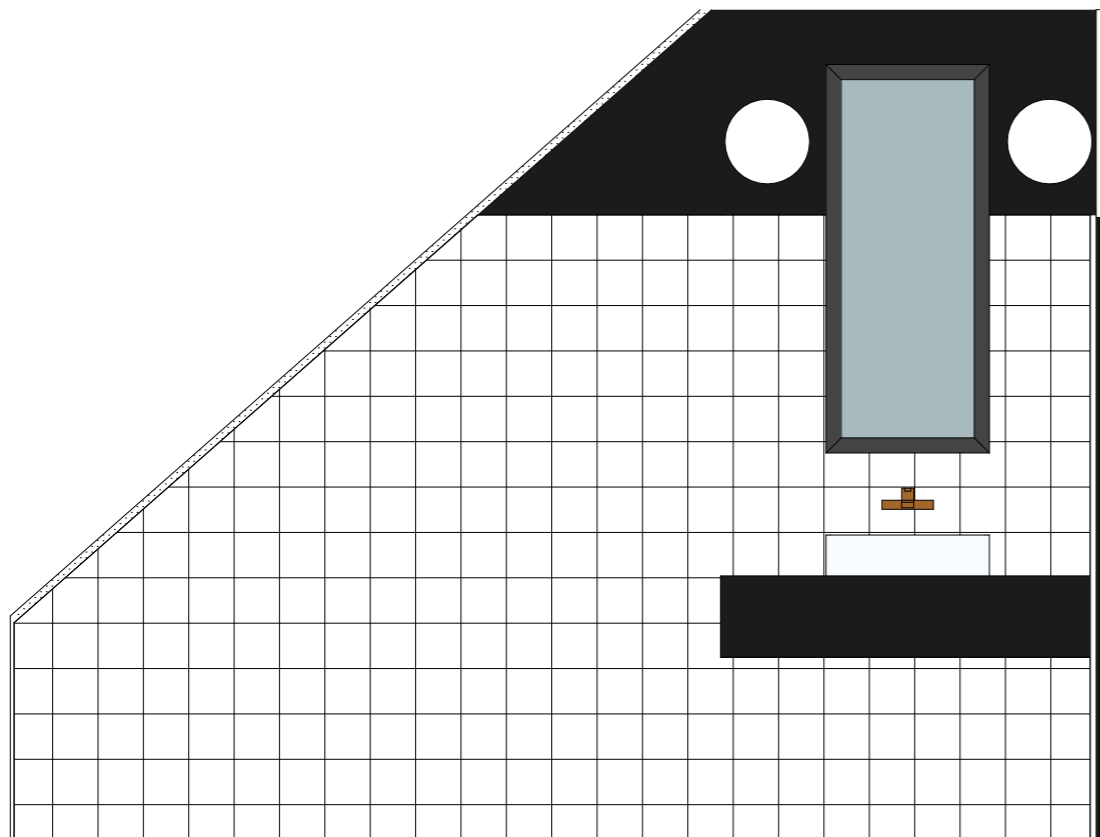
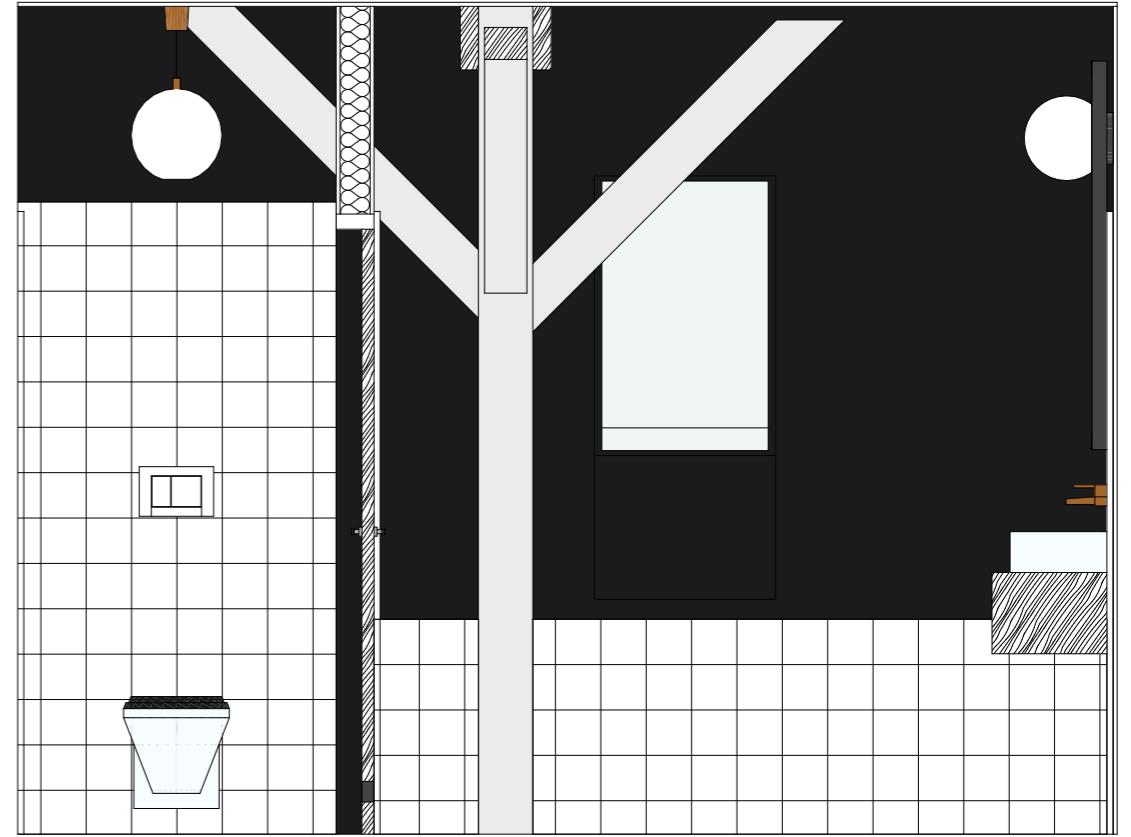
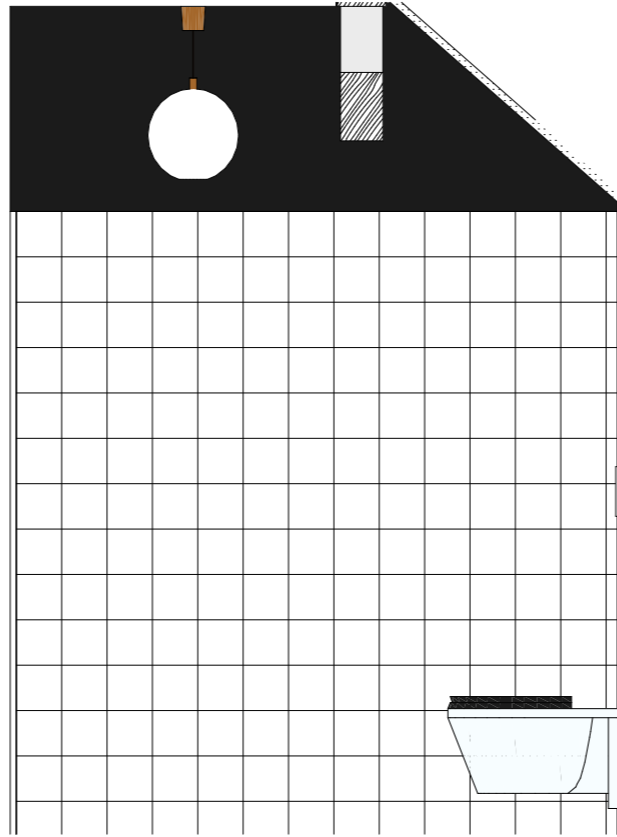
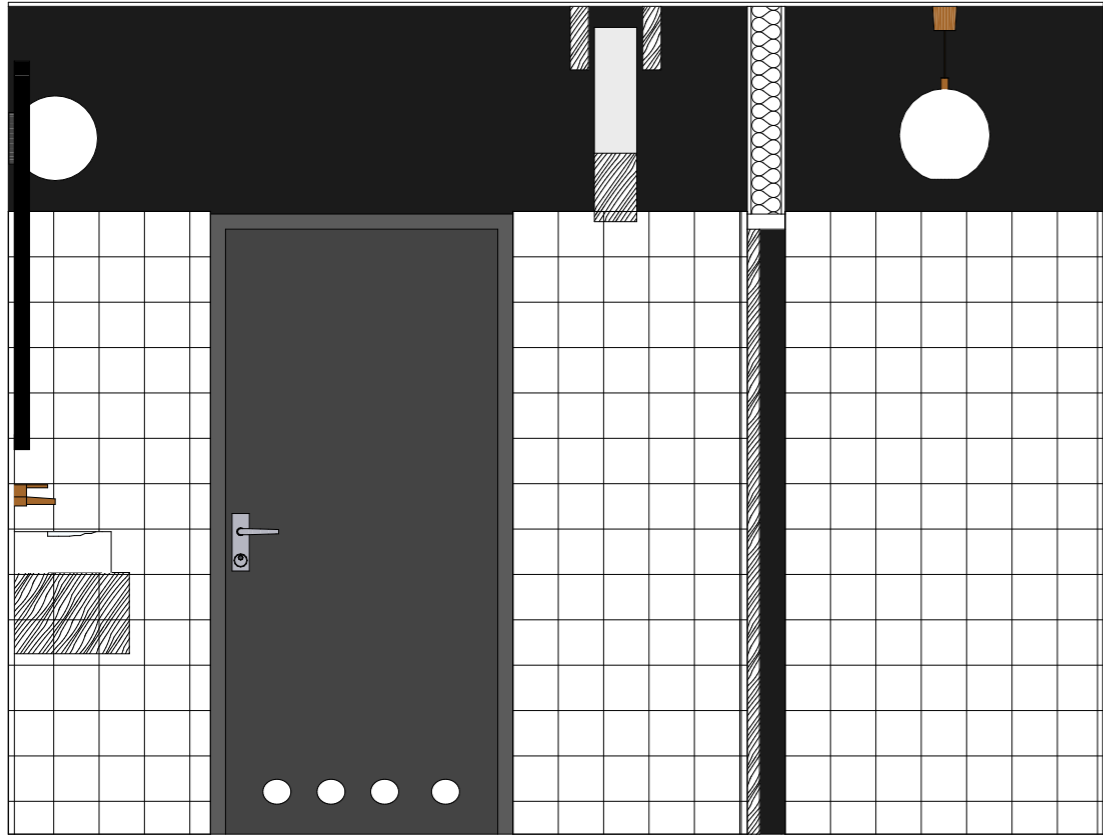

 ms studio monika szczablowska fabryczna 10 64-200 wolsztyn + 4 8 5 0 1 5 4 7 2 0 2			
PROJEKT przebudowy i zmiany sposobu użytkowania budynku gospodarczo-mieszkalnego na budynek usługowy z częścią biurową na dz. nr ewid.78/1 w. Winnej Górze			
nazwa rysunku: kłady ścian piętro - wc kobiet	branża: architektoniczna	stadium: projekt techniczny	
projektanci: mgr inż. arch. Monika Szczablowska	uprawnienia: upr. do projektowania arch. b.i.o nr 7131/23/P/2003	podpis:	skala: 1:25
mgr inż. arch. Bogna Zawadzka	upr. do projektowania arch. b.i.o nr 7131/94/P/2000		data: 12.2021
sprawdzający: mgr inż. arch. Magdalena Góma	upr. do projektowania arch. b.i.o nr WP-OIA/OKK/UpB/29/2006		nr rys.: A.18

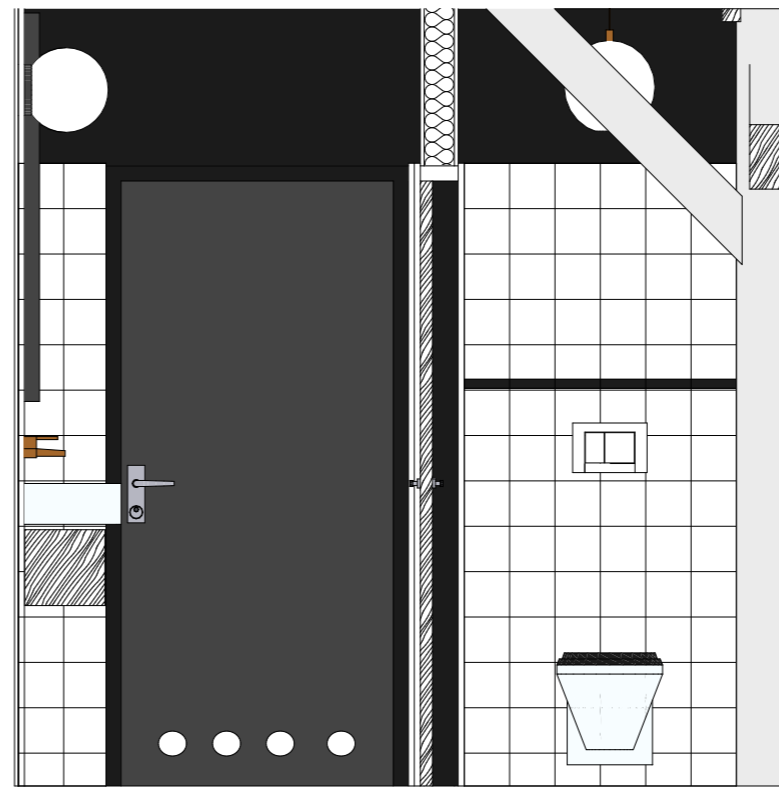
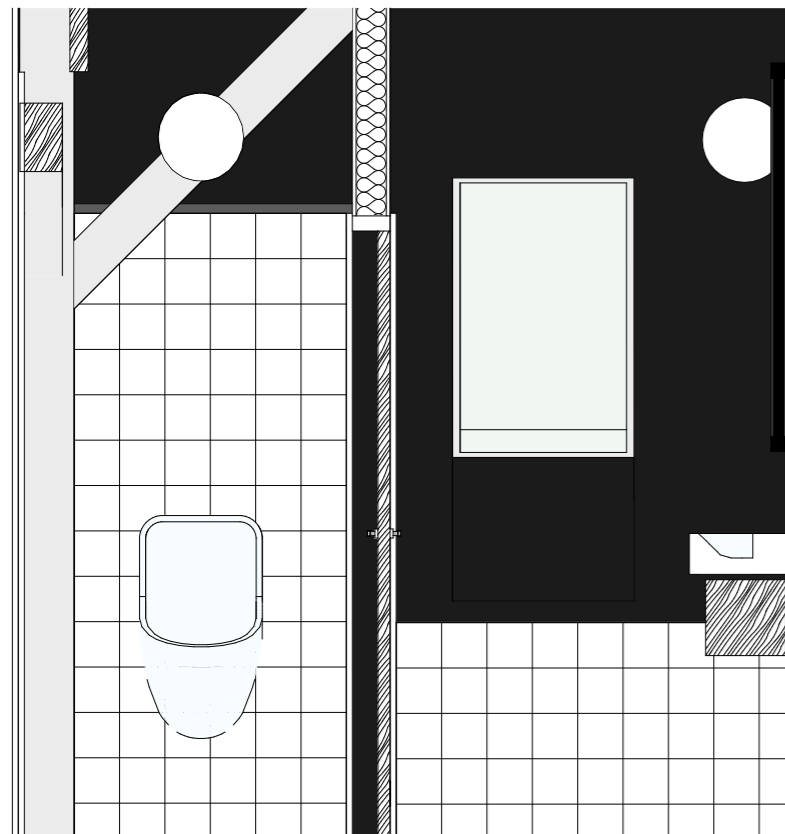
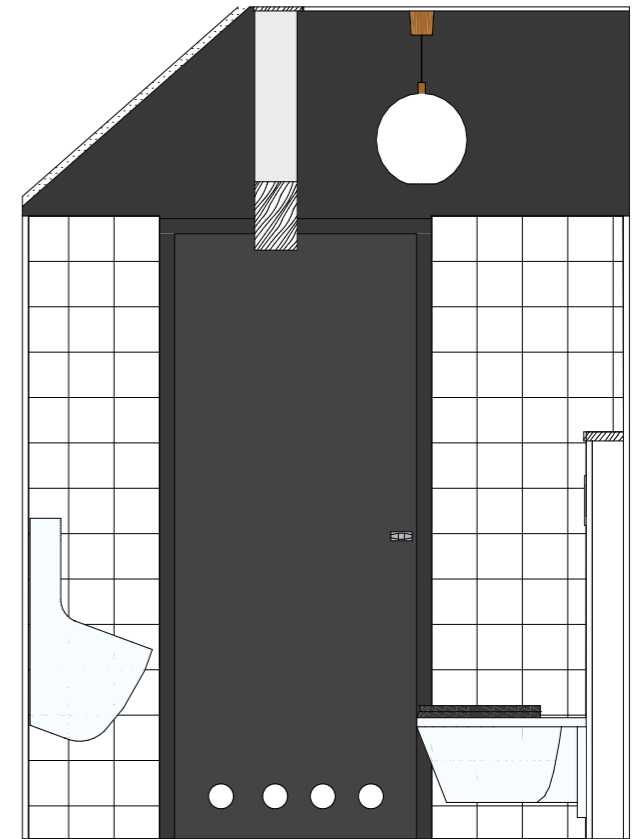
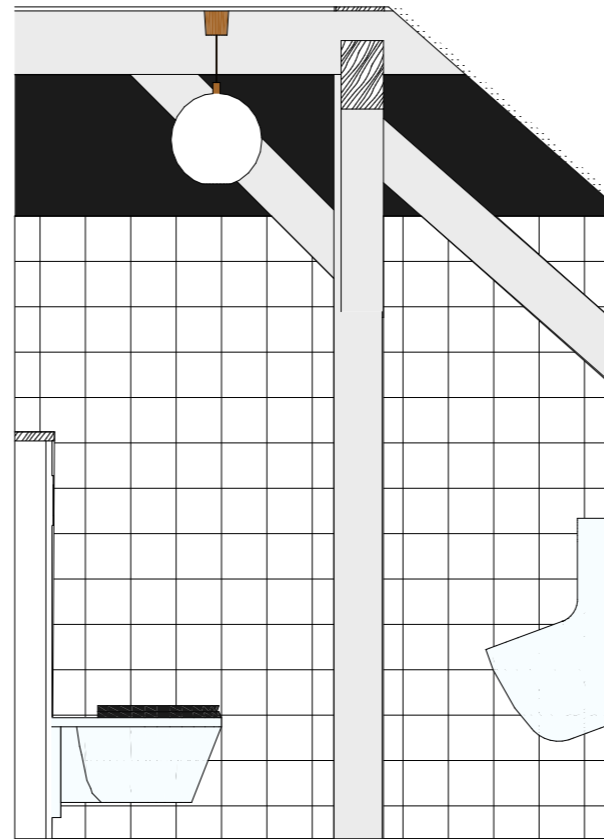
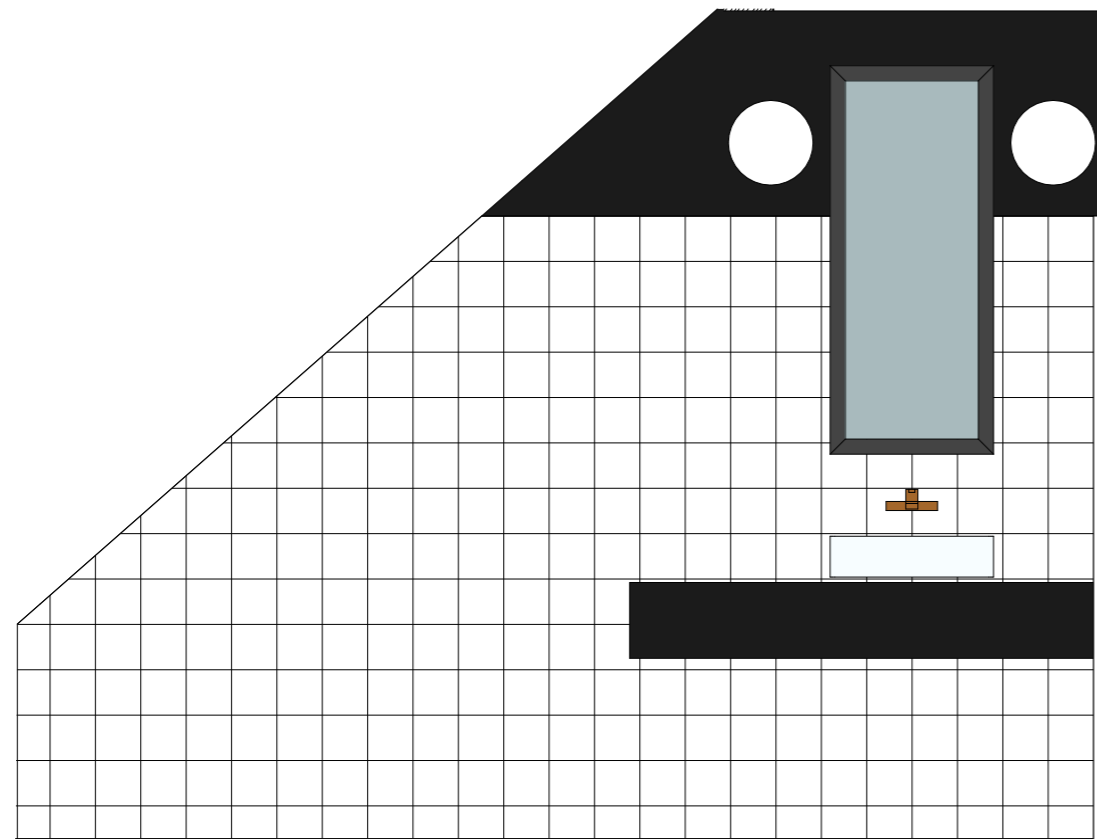

ms studio
 monika szczelowska fabryczna 10 64-200 wolsztyn
 + 4 8 5 0 1 5 4 7 2 0 2

PROJEKT przebudowy i zmiany sposobu użytkowania budynku gospodarczo-mieszkalnego na budynek usługowy z częścią biurową na dz. nr ewid.78/1 w. Winnej Górze

nazwa rysunku:kłady ścian piętro- wc męski	branża: architektoniczna	stadium: projekt techniczny	
projektanci:	uprawnienia:	podpis:	skala: 1:25
mgr inż. arch. Monika Szczelowska	upr. do projektowania arch. b/lo nr 7131/23/P/2003		data: 12.2021
mgr inż. arch. Bogna Zawadzka	upr. do projektowania arch. b/lo nr 7131/94/P/2000		nr rys.: A.19
sprawdzający:	upr. do projektowania arch. b/lo nr WP-OIA/OKK/UpB/29/2006		
mgr inż. arch. Magdalena Góma			

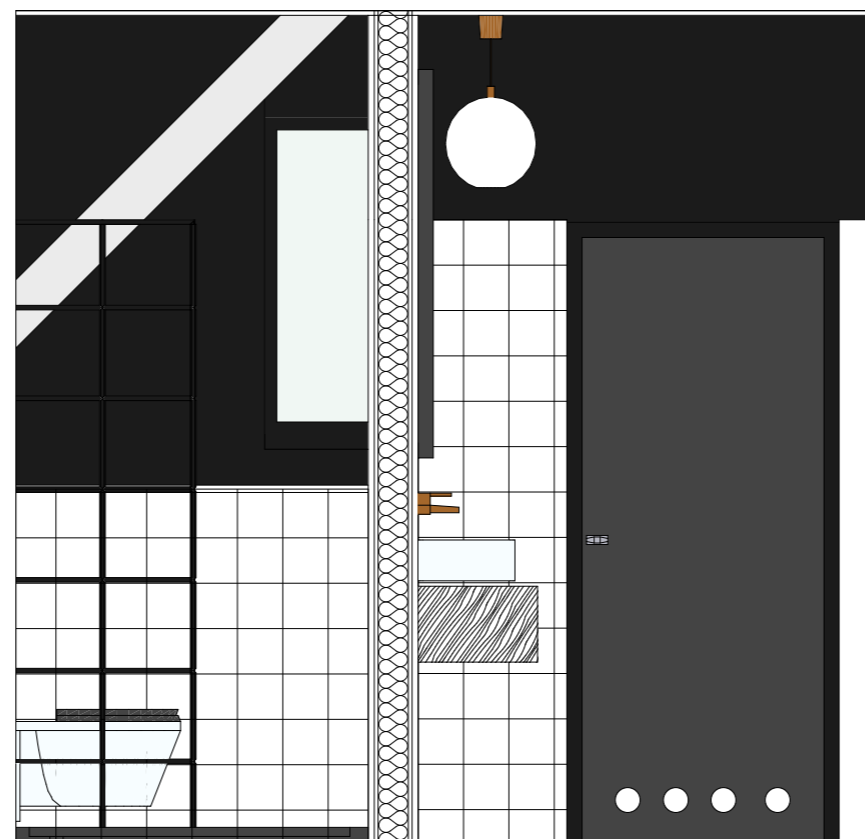
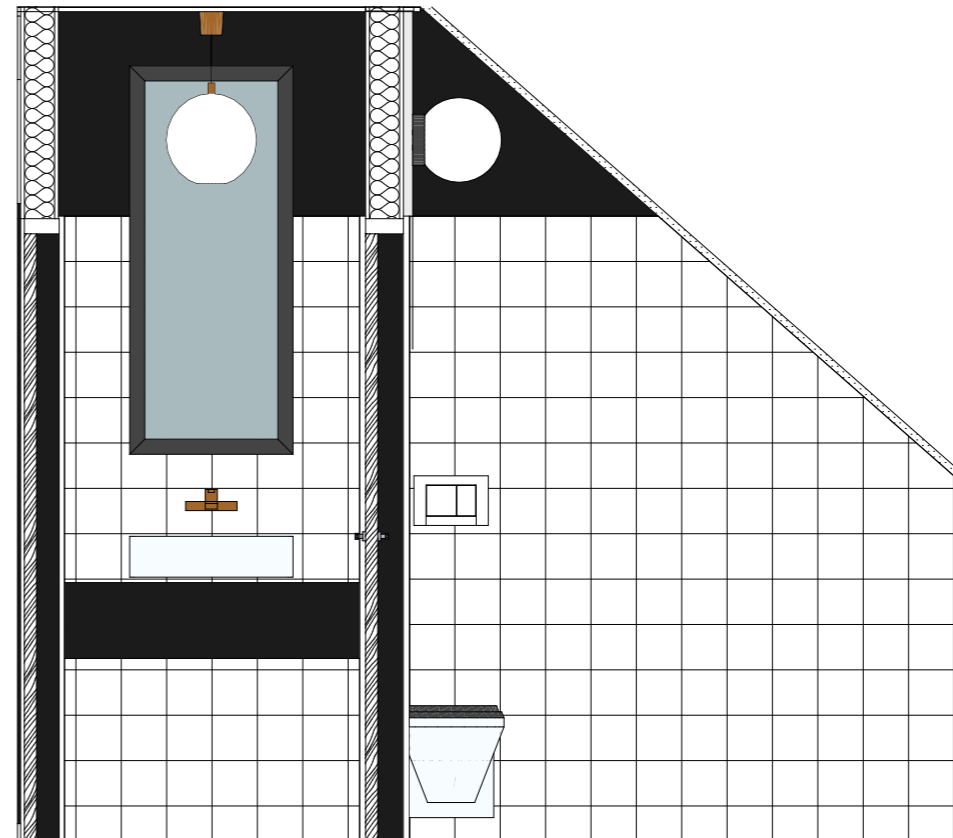
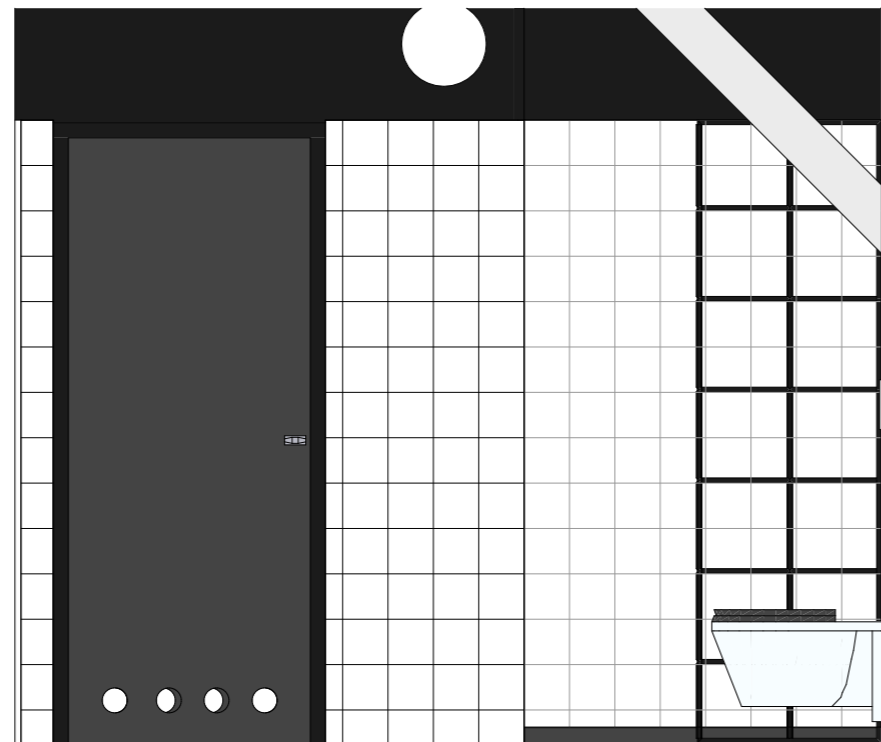

ms studio

monika szczelbłowska fabryczna 10 64-200 wolsztyn
+ 4 8 5 0 1 5 4 7 2 0 2

PROJEKT przebudowy i zmiany sposobu użytkowania budynku gospodarczo-mieszkalnego na budynek usługowy z częścią biurową na dz. nr ewid.78/1 w. Winnej Górze

nazwa rysunku:kłady ścian łazienka dyrektora	branża: architektoniczna	stadium: projekt techniczny	skala: 1:25
projektanci:	uprawnienia:	podpis:	data: 12.2021
mgr inż. arch. Monika Szczelbłowska	upr. do projektowania arch. b/lo nr 7131/23/P/2003		nr rys.: A.20
mgr inż. arch. Bogna Zawadzka	upr. do projektowania arch. b/lo nr 7131/94/P/2000		
sprawdzający:	upr. do projektowania arch.b/lo nr WP- OIA/OKK/UpB/29/2006		
mgr inż. arch. Magdalena Góma			



**OBUDOWY ROZSUWANE NA POJEMNIKI 120L
DO GROMADZENIA ODPADÓW STAŁYCH**

**Rama ze stali i elementy boczne aluminiowe
malowane proszkowo w kolorze RAL 7016
Drzwi przesuwne drewniane. Kolorystyka dostosowana
do kolorystyki zewnętrznych drzwi drewnianych w budynku.
2 obudowy na 4 pojemniki (wymiary jednej obudowy:
dł.-265,0 cm, szer.-74,0 cm x wys.-114,0 cm)**



ms studio

monika szczelbawska fabryczna 10 64-200 wolsztyn
+ 4 8 5 0 1 5 4 7 2 0 2

PROJEKT przebudowy i zmiany sposobu użytkowania budynku gospodarczo- mieszkalnego
na budynek usługowy z częścią biurową na dz. nr ewid.78/1 w Winnej Górze

nazwa rysunku:obudowa śmietnika			skala:
projektanci:	uprawnienia:	podpis:	
mgr inż. arch.Monika Szczelbawska	upr. do projektowania arch. b/o nr 7131/23/P/2003		data: 12.2021
mgr inż. arch. Bogna Zawadzka	upr. do projektowania arch. b/o nr 7131/94/P/2000		nr rys.: A.21